Media trend

NİSAN 2024

TEKNOLOJİK YAŞAM DERGİSİ

Bir MediaMarkt yayınıdır.

/mediamarktturkiye

/mediatrend

/mediatrend

MEDIAMARKT TARAFINDAN SİZİN İÇİN HAZIRLANMIŞTIR

PHILIPS

Airfryer 7000

№1 Dünyanın ve Türkiye'nin 1 numaralı Airfryer markası

Daha lezzetli yemekler için gıda termometresi

Philips'in **en geniş kapasiteli** ve **en yetenekli** Airfryer'ı

7x 8.3L ile 7 kişilik kapasite

Ayarlanabilir Sıcak Hava Akımı

90+ Otomatik Pişirme Programları

HD9880/90

Kaynak: Euromonitor International Limited; Tüketici Aletleri 2023ed araştırmasındaki hava fritözleri kategorisi az yağlı fritöz kategori tanımına göre, birim cinsinden perakende satış hacmi, 2022 verilerine göre Türkiye'nin lider markası ve hava fritözleri kategorisi az yağlı fritöz kategori tanımına, perakende satış değerine, 2022 verileri, Şubat 2023'te gerçekleştirilen pazar araştırmasına göre dünyada bir numara Philips'tir.

RAMAZAN

Bu özel ayda, Ramazan'ın getirdiği huzuru sayfalarımıza taşıyoruz. Evde geçirilen vakitleri bereketlendirecek etkinliklerden, Ramazan Bayramı için hediye fikirlerine, enerji tasarrufu ipuçlarından, gece fotoğrafçılığının püf noktalarına kadar zengin içeriklerle dolu.

AYRICA

Coen Kardeşler: İki Kafalı Yönetmenler «

Dünyanın En Büyük Yapay Zeka İşlemcisi «

Qualcomm Snapdragon 7+ Gen 3 Tanıtıldı! «

Evde Ramazan Pidesi Yapımının Püf Noktaları «

Ramazan'da Gezginler İçin Mobil Uygulama Rehberi «

Gece Fotoğrafçılığı ile Ramazan Ayının Işığını Yakalayı «

PHILIPS

LatteGo 5400

Türkiye'nin 1 Numaralı Espresso Makinesi Markası*

Philips LatteGO

12 farklı kahve içeceği çeşidi

LatteGO ile yumuşacık süt köpüğü

Kişiselleştirme özelliği

12 çeşit içecek

EP5447/90

Kaynak: Bağımsız bir pazar araştırma şirketinin Haziran 2022 – Mayıs 2023 tarihleri arasındaki, espresso makinesi kategorisi adet ve ciro verilerine göre Türkiye'nin lider markası Philips'tir.

RAMAZAN

Nisan ayının coşkusu ve Ramazan'ın huzurlu atmosferiyle, MediaTrend olarak bu özel ayda da sizlerle birlikteyiz. Yılın dördüncü sayısında, teknoloji ve yaşamın birleştiği noktada, Ramazan'ın ruhunu ve bereketini sayfalarımıza taşıyoruz. Ramazan ayının getirdiği manevi huzur ve birlik duygusunu içeriklerimizle harmanlayıp her anınızı zenginleştirmeyi amaçlıyoruz.

Mobil Hayat bölümümüzde Qualcomm'un son harikası Snapdragon 7+ Gen 3'ün tanıtımıyla başlıyor, telefonlarımızın can damarı olan bataryaların ömrünü uzatacak devrim niteliğindeki aşıya, 2024'ün merakla beklenen akıllı telefonlarına ve dinamik düğmesiyle dikkat çeken Realme 12 5G'nin lansmanına değiniyoruz. Teknolojinin hızla gelişen dünyasında yenilikleri sizlere sunmaya devam ediyoruz.

Gezi sayfalarımızda Ramazan ayının ruhuna uygun mobil uygulama rehberleri ve özenle seçilmiş gezi rotalarıyla, manevi atmosferi keşfetmenin yeni yollarını araştırıyoruz. Ramazan ayını farklı coğrafyalarda deneyimlemenin hazzını, teknoloji ve seyahat tutkumuzla birleştiriyoruz.

Ana konumuz olan Ramazan'da evde ailece gerçekleştirilebilecek etkinliklerden, Bayram için teknolojik hediye önerilerine, evde sağlıklı yaşam rehberlerine kadar bu mübarek ayın ruhunu yansıtan içeriklerle doluyuz. Mutfakta Yaşam bölümünde, Ramazan'ın vazgeçilmezi pide yapımının sırlarından, sahura kadar tok tutacak lezzetli tariflere kadar, mutfaklarınızı şenlendirecek içerikler sunuyoruz.

Objektif sayfamızda gece fotoğrafçılığı ile Ramazan ayının büyüsünü yakalamanın yöntemlerinden, fotoğraf restorasyonu için kullanılabilecek yapay zekalara, ve yönetmen Çağan Irmak'ın hayatına bir pencere açıyoruz. Sanatın ve teknolojinin birleştiği bu bölüm, ilham arayan herkes için bir kaynak olacak.

Evde Yaşam'da güneş enerjisine geçişin zamanı geldiğini ve Ramazan ayında enerji tasarrufu yapmanın önemli yollarını vurguluyoruz. Ses ve Görüntü bölümümüzde iki kafalı yönetmenler olarak bilinen Coen Kardeşlerin eserlerine odaklanıyor, onların sinema dünyasındaki benzersiz yerlerini inceliyoruz.

Bilgisayar Dünyası'nda yapay zeka işlemcilerinden, enerji verimliliği yüksek yeni nesil işlemcilere kadar, teknolojinin kalbine yolculuk ediyoruz. Eğlence Dünyası'nda PlayStation 5 Pro'nun beklenen lansmanı, IMDb'ye göre dünyanın en iyi dizileri, GTA 6'nın çıkış tarihi ve Black Mirror'un yedinci sezonu gibi heyecan verici içeriklerle doluyuz.

Ramazan'ın maneviyatını teknoloji ve yaşamın iç içe geçtiği sayfalarımızla evlerinize taşıyoruz. Bu özel ayda, yenilikçi içeriklerimizle sizlere ilham vermek ve her anınızı zenginleştirmek için buradayız. Her sayfada birliğin, paylaşmanın ve yenilenmenin tadını çıkaracağınız bir yolculuğa çıkmanızı diliyoruz. Keyifli okumalar!

MediaMarkt Türkiye

logitech G

KAZANMAK İÇİN OYNA

YENİ PRO SERİSİ

logitech

DİZÜSTÜ BİLGİSAYARDAN DAHA FAZLASI

Combo Touch & Crayon Dijital Kalem

2018 ve sonrası tüm **IPAD** modelleri ile uyumludur

RAMAZAN'DA GEZGİNLER İÇİN MOBİL UYGULAMA REHBERİ

Ramazan, birçok insan için sadece bir ibadet ayı değil, aynı zamanda kendini yeniden keşfetme, aile bağlarını güçlendirme ve farklı kültürleri deneyimleme fırsatı sunan özel bir zaman. Seyahatseverler için ise Ramazan, yeni yerler keşfetmek, farklı Ramazan geleneklerini gözlemlemek ve dünya üzerindeki çeşitli Müslüman topluluklarla tanışmak için benzersiz bir fırsat anlamına geliyor.

Ancak seyahat, özellikle Ramazan ayında bazı zorluklar da getirebilir. Uzun oruç saatleri, değişik yemek saatleri ve namaz vakitleri gibi dini uygulamalar seyahat planlarınızı etkileyebilir. Neyse ki teknoloji sayesinde bu zorlukların üstesinden gelmek ve Ramazan ayında da konforlu bir seyahat deneyimi yaşamak mümkün. Biz de gezginlerin Ramazan boyunca yanlarında bulundurması gereken mobil uygulamaları paylaşıyoruz..

City Mapper

Şehir içi ulaşım konusunda kapsamlı bilgiler sunan City Mapper, oruç tutarken bile zamanınızı en verimli şekilde kullanmanızı sağlıyor. Bu uygulama sayesinde iftar için buluşacağınız restorana veya teravih namazını kılacağınız camiye en hızlı şekilde nasıl ulaşabileceğinizi öğrenebilirsiniz.

BlaBlaCar

Ramazan ayında uzun yolculuklar yapmayı planlıyorsanız, BlaBlaCar ile yol arkadaşı bulabilir ve masrafları paylaşabilirsiniz. Bu şekilde hem yeni insanlarla tanışabilir hem de yolculuğunuzu daha ekonomik hale getirebilirsiniz.

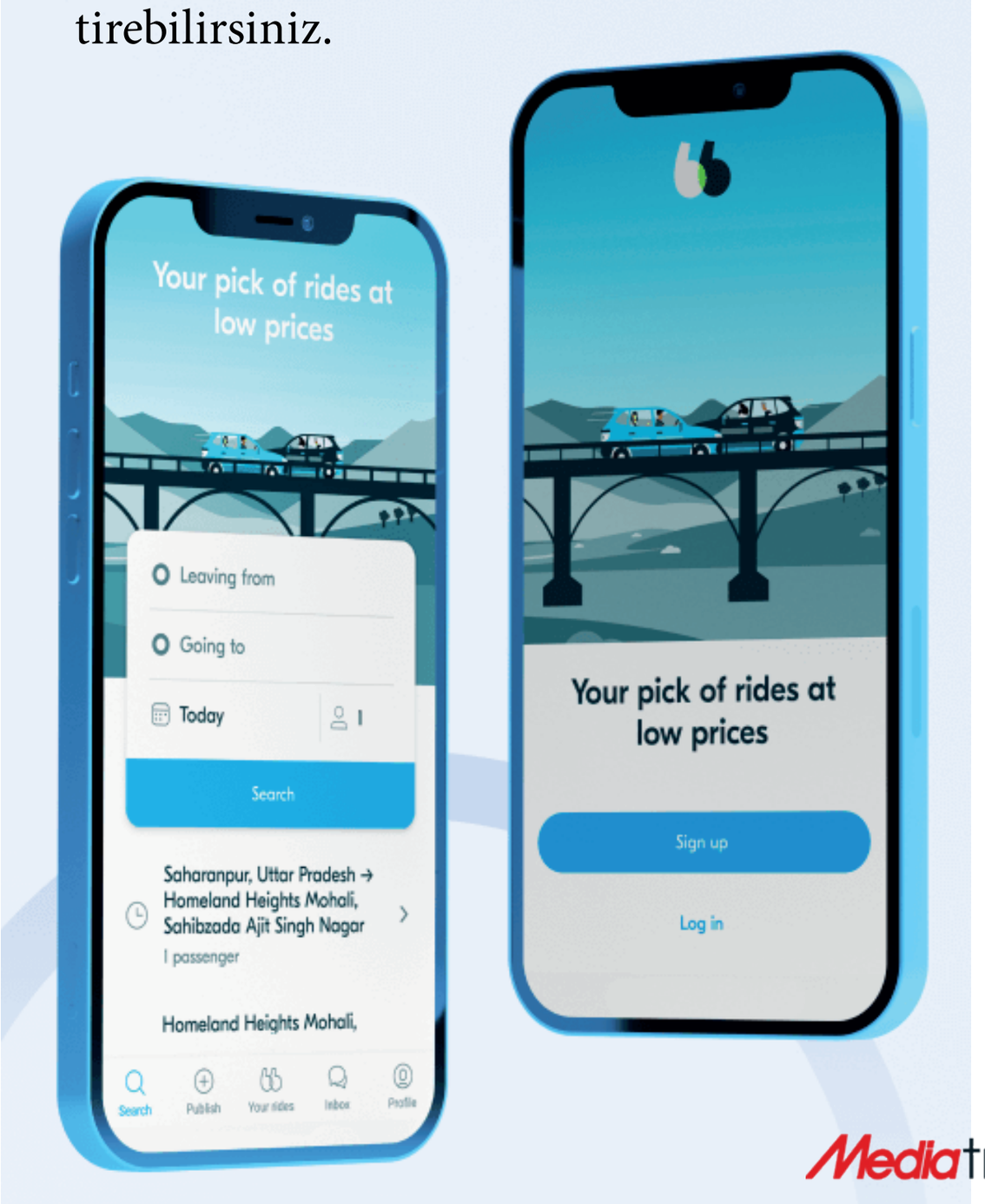

Google Translate

Yurt dışında Ramazan geçirmek, dil bariyeri nedeniyle zorlayıcı olabilir. Google Translate de kamera ve sesli çeviri özellikleri sayesinde yerel dildeki iftar menülerini anlamanıza veya namaz vakitlerini sormak gibi temel ihtiyaçlarınızda size yardımcı olabilir.

AroundMe

Yabancı bir şehirde oruç tutarken en yakın eczane, market veya iftar için ideal bir restoranı bulmak isteyebilirsiniz. AroundMe, tam da bu anlarda imdadınıza yetişiyor.

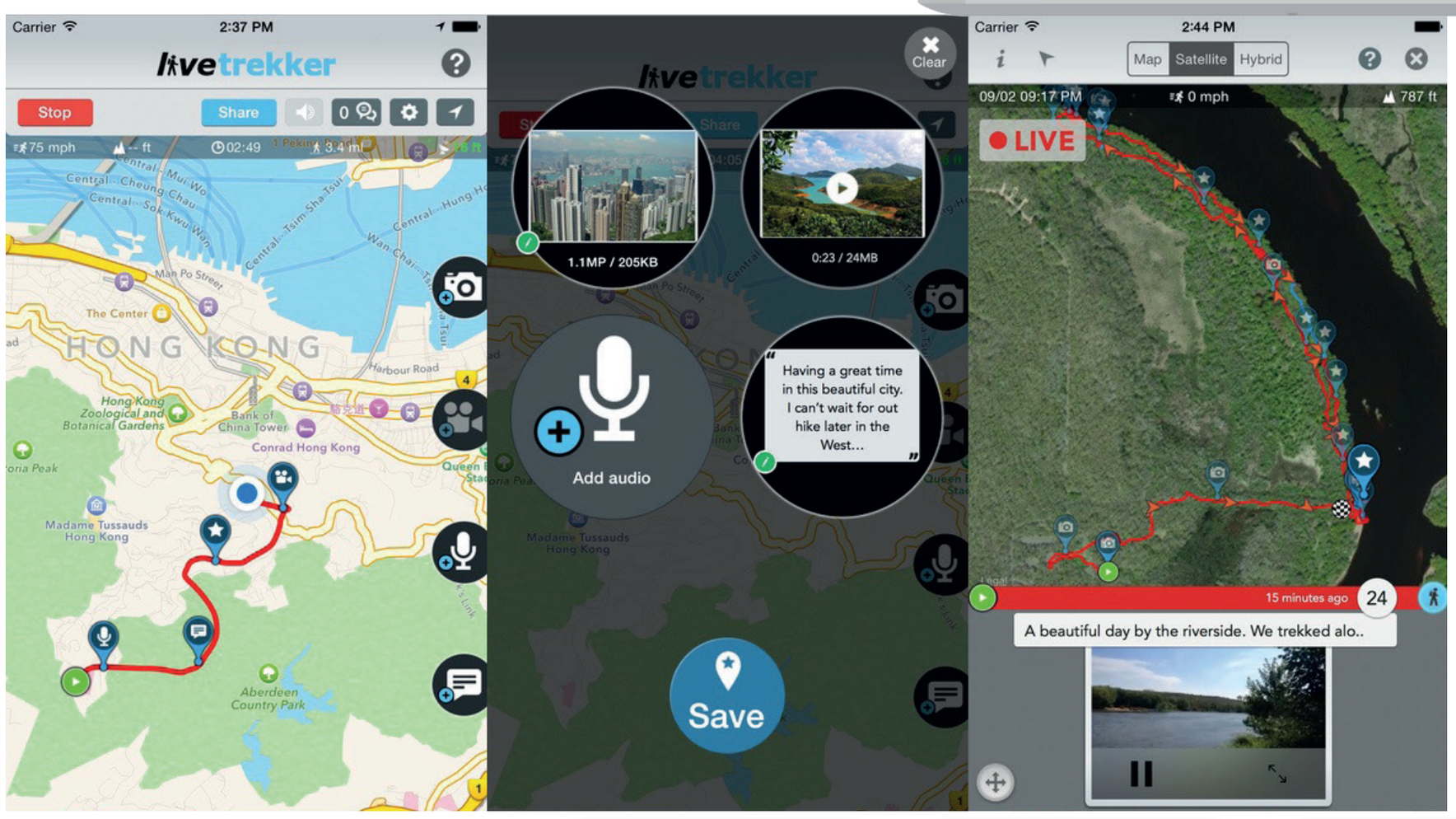

LiveTrekker

Seyahatiniz boyunca ziyaret ettiğiniz yerleri ve yaşadığınız deneyimleri kaydetmek istiyorsanız LiveTrekker ideal bir seçim. Ramazan ayında gerçekleştirdiğiniz manevi yolculuğu bir seyahat günlüğü şeklinde kaydedebilirsiniz.

PackPoint

Ramazan ayında seyahat etmeyi planlıyorsanız sahur ve iftar için gerekli olabilecek özel eşyalarınızı unutmamak önemli. PackPoint, gidilecek yerin hava durumuna ve planladığınız aktivitelere göre bir paketleme listesi oluşturuyor.

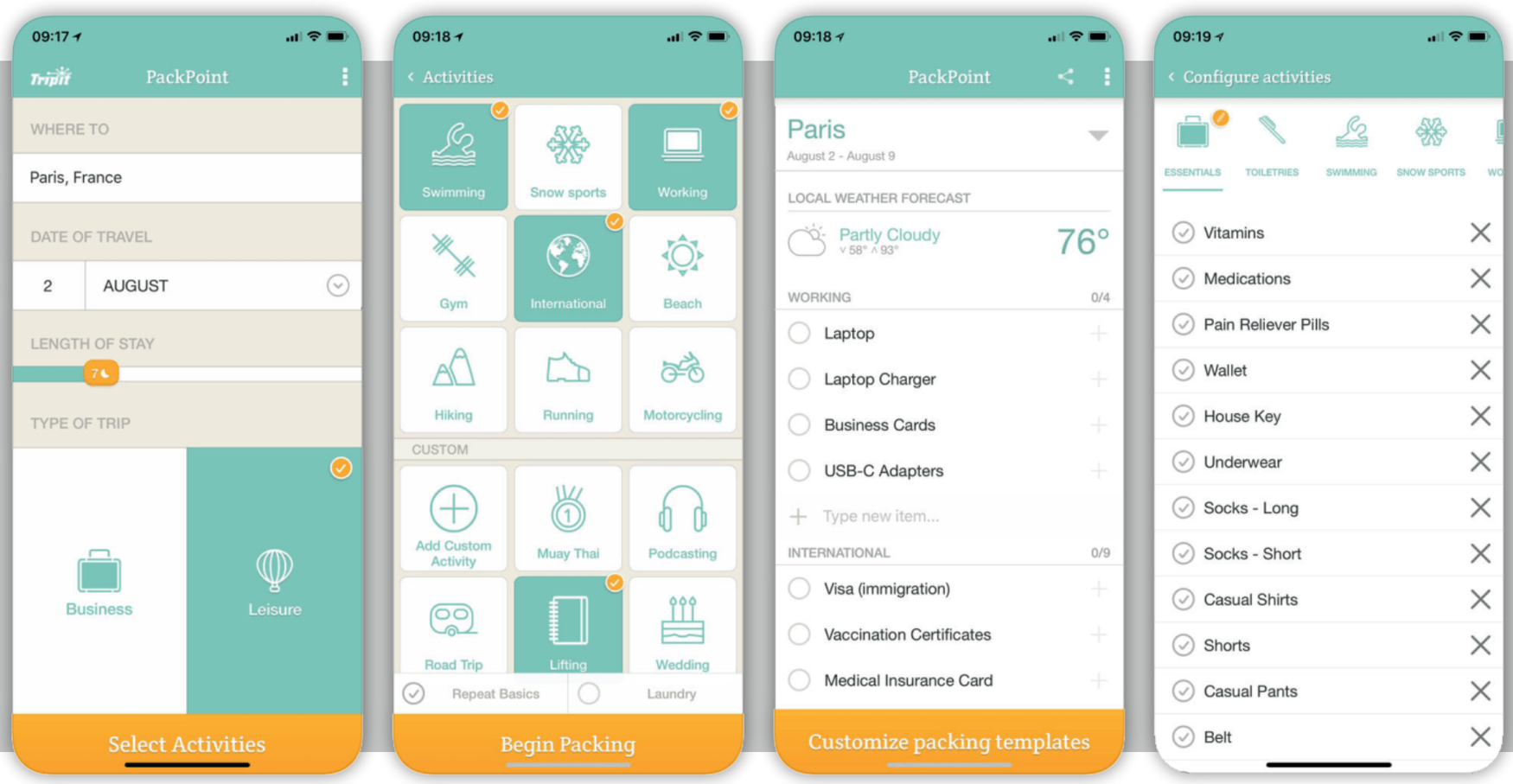

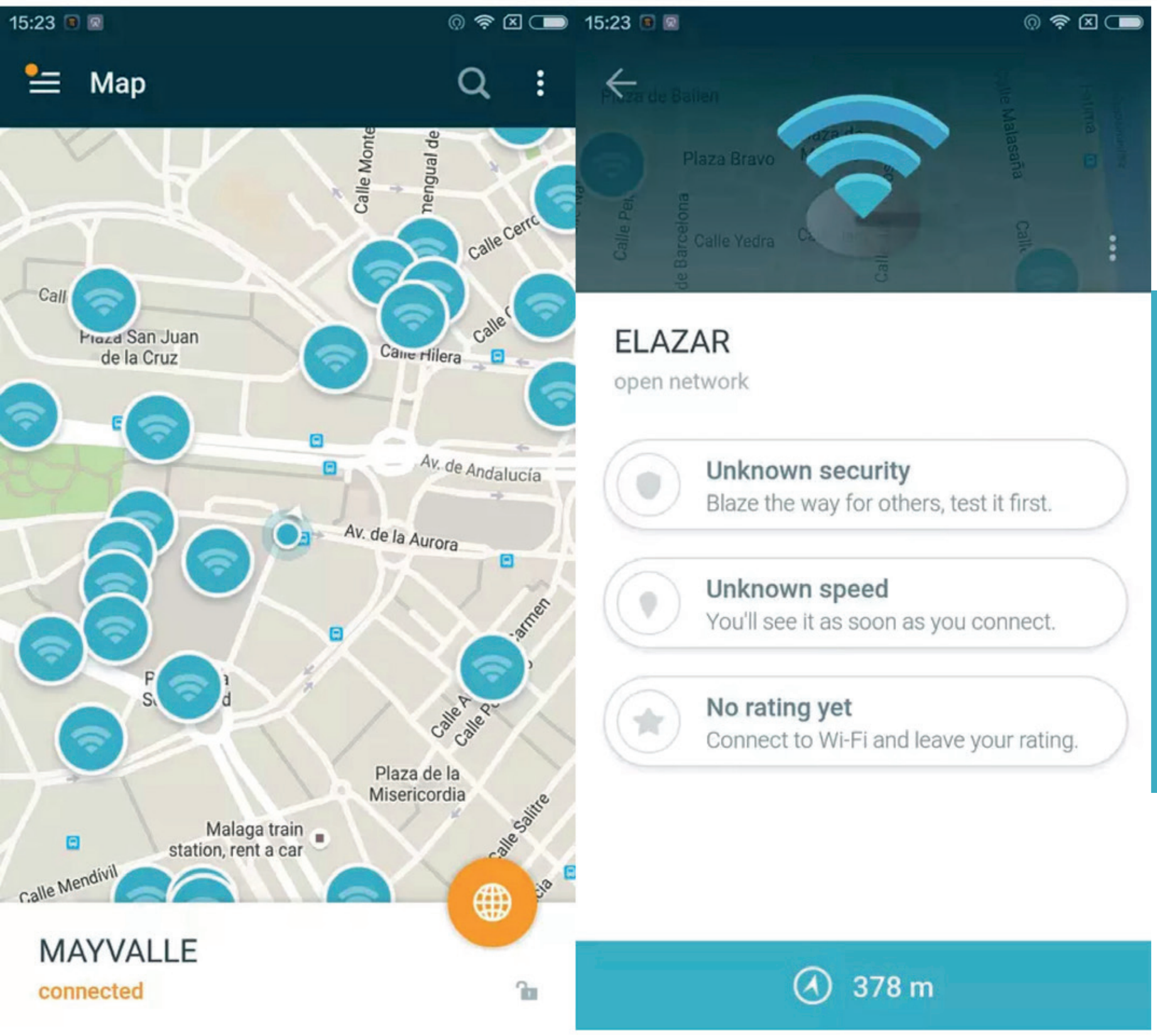

Wi-Fi Finder

Oruç tutarken özellikle yurt dışında internete erişim hayati önem taşıyabilir. Namaz vakitleri, en yakın ibadethane veya iftar için uygun mekanlar gibi bilgilere ulaşım sağlamak için Wi-Fi Finder kullanışlı bir uygulama olacaktır.

logitech

KONFORLU TASARIM

SAĞLIKLI ÇALIŞMAK İÇİN TASARLANDI

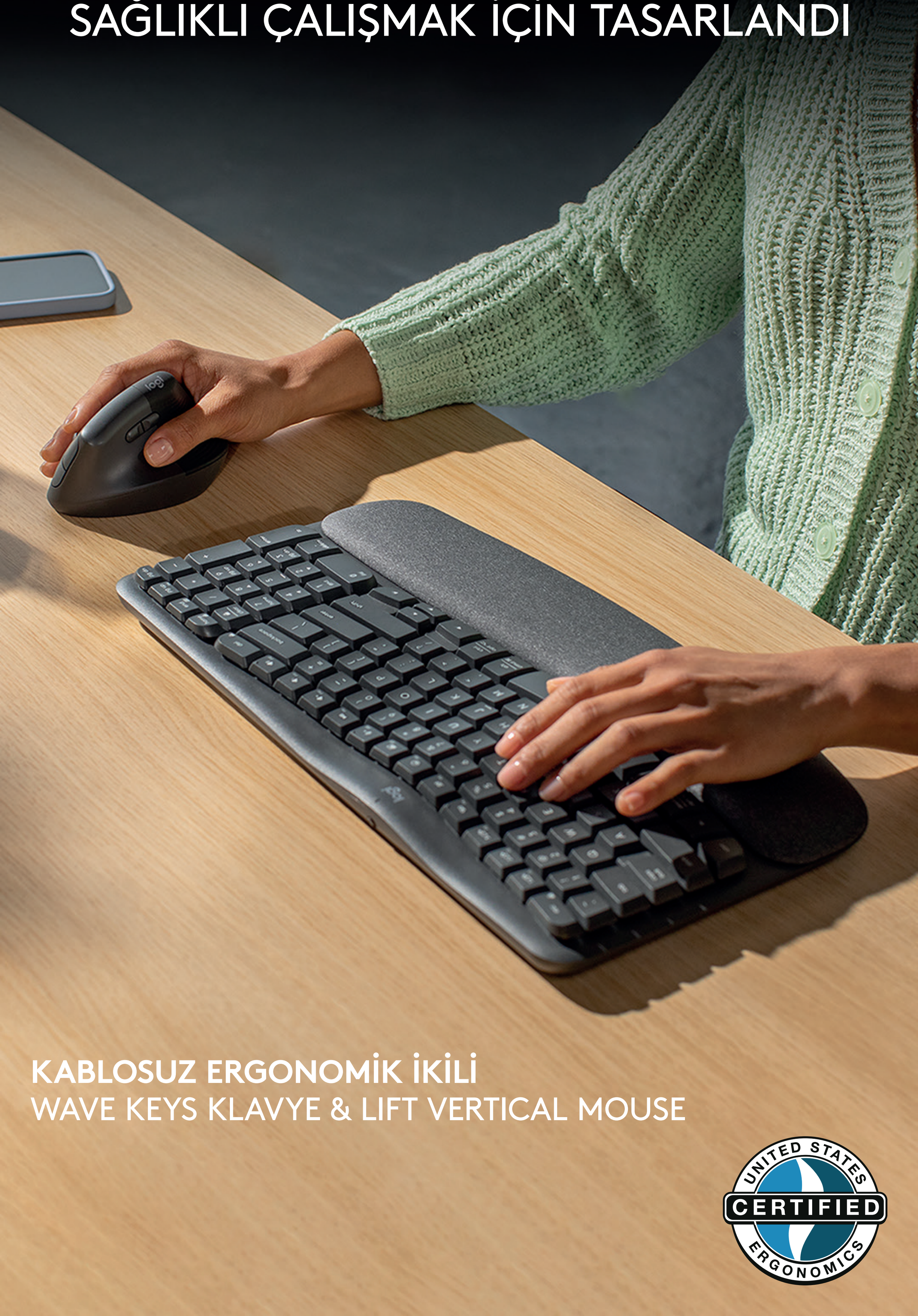

KABLOSUZ ERGONOMİK İKİLİ

WAVE KEYS KLAVYE & LIFT VERTICAL MOUSE

UNITED STATES CERTIFIED ERGONOMICS

RAMAZAN'DA EN İYİ GEZİ ROTALARI

Ramazan ayında Türkiye içinde ziyaret edilebilecek en iyi gezi rotalarını sizler için bir araya getirdik. Bu liste, hem manevi atmosferi yoğun yaşayabileceğiniz hem de kültürel zenginlikleriyle dikkat çeken yerleri kapsıyor.

İstanbul

Ramazan ayının ruhunu en güzel şekilde hissedebileceğiniz şehirlerden biri. Sultanahmet Camii ve Eyüp Sultan gibi tarihi ve manevi öneme sahip mekanlarda teravih namazlarına katılabilir, Haliç kıyısında yer alan sahur ve iftar çadırlarında farklı lezzetleri deneyimleyebilirsiniz.

Konya

Mevlana'nın şehri Konya, Ramazan ayında maneviyatı yüksek bir atmosfere bürünüyor. Mevlana Müzesi ve çevresinde düzenlenen etkinlikler, Ramazan'ın ruhunu daha yakından hissetmenizi sağlıyor. Şehirdeki iftar sofraları, geleneksel Türk mutfağının en güzel örneklerini sunuyor.

Bursa

Osmanlı'nın ilk başkenti olan Bursa da Ramazan ayında farklı bir güzelliğe bürünüyor. Ulu Cami'de kılınan teravih namazları ve şehrin tarihi çarşılarında kurulan Ramazan pazarları, ziyaretçilere unutulmaz anlar yaşatıyor.

Gaziantep

Mutfak kültürüyle ünlü Gaziantep, Ramazan ayında birbirinden lezzetli yemekleriyle misafirlerini ağırlıyor. Şehrin tarihi mekanlarını keşfederken iftar vakti yöresel tatları deneyimleme şansı bulabilirsiniz.

Şanlıurfa

Peygamberler şehri olarak bilinen Şanlıurfa, özellikle manevi atmosferiyle dikkat çekiyor. Balıklıgöl, Halil-ür Rahman Camii ve Rızvaniye Camii gibi kutsal mekanlarda Ramazan ayının huzurunu yaşayabilir, tarihi çarşılarında alışveriş yapabilirsiniz.

Edirne

Osmanlı İmparatorluğu'nun başkentlerinden biri olan Edirne, Ramazan ayında Selimiye Camii başta olmak üzere birçok camide düzenlenen etkinliklerle zengin bir manevi yaşam sunuyor. Tarihi köprüler ve güzel mimarisiyle dikkat çeken bu şehirde, Ramazan'ın özünü hissedebilirsiniz.

Mardin

Eşsiz mimarisi ve tarihiyle büyüleyen Mardin de Ramazan ayında da ziyaretçilerine benzersiz bir deneyim sunuyor. Dara Antik Kenti, Zinciriye Medresesi ve Kasımiye Medresesi gibi yerleri gezebilir, iftar sonrası Mardin'in eşsiz manzarasına karşı çayınızı yudumlayabilirsiniz.

logitech G

İKON YENİDEN TASARLANDI

G502 X
KABLOLU

G502 X
PLUS

G502 X
LIGHTSPEED

OYUNDA KAL

2024'ÜN EN ÇOK BEKLENEN 5 AKILLI TELEFONU

Akıllı telefon üreticileri, daha fazla para kazanabilmek için ürün yelpazesini genişletmeye devam ediyor. Bu doğrultuda 2024 yılı da rekabet dolu bir sene olacak. Biz de dergimizin bu kısmında yılın en çok beklenen akıllı telefonlarını sıraladık.

iPhone 16 Pro Max

Apple'ın eylül ayında tanıtacağı iPhone 16 Pro Max, hiç şüphesiz en çok beklenen telefonlar arasında. Söz konusu model, 6.9 inç boyutunda 120 Hz yenileme hızı ile desteklenen OLED ekranla gelecek. Apple A18 Pro ile performans şovu yapacak cihaz, 12 Megapiksel ön kameraya yer verecek.

Arka tarafında ise 48 Megapiksel ana kamera + 48 Megapiksel ultra geniş açılı kamera + 12 Megapiksel telefoto lens bulunacak.

OnePlus Open 2

OnePlus, ilk katlanabilir telefonu ile OnePlus Open ile büyük bir başarı elde etti. Akabinde gözler, OnePlus Open 2'ye çevrildi. Yeni modelin tıpkı ilk cihaz gibi büyük bir ekran, şık bir tasarım ve hayran bırakan kameralara sahip olması bekleniyor. OnePlus Open 2'nin ne zaman tanıtılacağı bilinmese de çok ses getireceği kesin gibi görünüyor.

Samsung Galaxy Z Fold 6

Samsung, katlanabilir telefon serisi Galaxy Z Fold'u yeni modeller ile genişletmeye devam ediyor. Temmuz 2023'te tanıttığı Galaxy Z Fold 5 ile dikkat çekmeyi başaran marka, 2024 yılında da Galaxy Z Fold 6 modelini tanıtacak.

Kitap gibi katlanan bir yapıya sahip olarak kullanıcıları memnun etmesi beklenen Galaxy Z Fold 6, titanyum çerçeve ile de birinci sınıf malzeme hisse verecek.

Google Pixel 9 Pro

Daha çok arama motoru olarak bilinen Google, aslında pek çok sektörde faaliyet gösteriyor. Akıllı telefon pazarı da bunlardan birisi. Bu doğrultuda şirket, bu sene Google Pixel 9 serisini tanıtmaya hazırlanıyor.

Serinin tepe modeli Pixel 9 Pro ise en çok merak edilen telefonlar arasında yer alıyor. Ekim 2024'te tanıtılması beklenen Pixel 9 Pro, seleflerinden farklı yeni bir tasarım, üçlü kamera kurulumu ve performansıyla etkileyecek Tensor G4 işlemcisi ile gelecek. Bununla birlikte cihazın yapay zeka destekli özelliklere de sahip olacağı biliniyor.

iPhone SE 4

Apple'ın normal iPhone serisinden farklı iPhone SE adında uygun fiyatlı bir serisi daha var. Bu serinin son üyesi olan iPhone SE 3, 2022'de piyasaya sürüldü. Yeni model iPhone SE 4'ün ise 2024'te tanıtılması bekleniyor. Söz konusu bu akıllı telefon ile ilgili pek fazla bilgi mevcut değil ancak önemli yenilikler sunacağı söyleniyor.

DİNAMİK DÜĞMEYE SAHİP İLK ANDROİD REALME 12 5G TANITILDI

Akıllı telefon pazarının son yıllarda yükselen markaları arasında yer alan Realme, bu başarısını sürdürebilmek için ürün yelpazesini genişletmeye devam ediyor. Bu kapsamda şirket, son olarak uygun fiyatıyla dikkat çeken Realme 12 5G modelini tanıttı. Peki dinamik düğmeye sahip ilk Android telefon olan Realme 12 5G, kullanıcılara neler sunuyor?

Realme 12 5G'de yer alan dinamik düğme, basıldığında kullanıcının seçtiği işlevi yerine getiriyor. Örneğin DND (Rahatsız Etmeyin) modunu açma, kamerayı başlatma, el fenerini açma, parmak izi sensörünü başlatma veya uçak modunu devreye alma gibi işlevler atanabiliyor. Bu da bir kolaylık sağlıyor.

Realme 12 5G modeli, 6,72 inç boyutunda IPS LCD ekrana sahip. FHD+ çözünürlük sunan bu ekran, 120 Hz yenileme hızı ile destekleniyor. Bununla birlikte cihaz, gücünü MediaTek Dimensity 6100+ işlemcisinden alıyor. Bu işlemci, 6 GB / 8 GB RAM ve 128 GB depolama alanı ile eşleştirildi.

8 Megapiksel çözünürlüğünde özçekim kamerasına sahip olan akıllı telefonun arka kasasında ise ikili kurulum bizleri karşılıyor. Bu kurulumsa 108 Megapiksel ana kamera + 2 Megapiksel derinlik sensöründen oluşuyor. Son olarak akıllı telefonun 45W hızlı şarjdan beslenen 5.000 mAh kapasitesinde bir bataryadan güç çektiğini de belirtmekte fayda var.

Realme 12 5G modelinin teknik özellikleri şu şekilde sıralandı;

Özellik	Değer
Ekran	6,72 inç - IPS LCD FHD+ çözünürlük 120 Hz yenileme hızı,
İşlemci	MediaTek Dimensity 6100+
Arka kameralar	108 Megapiksel ana kamera 2 Megapiksel derinlik sensörü
Ön kamera	8 Megapiksel
RAM ve depolama	6 GB / 8 GB RAM 128 GB depolama, microSD
Batarya	5.000 mAh batarya, 45W hızlı şarj
Renkler	Alacakaranlık Moru, Orman Yeşili

QUALCOMM SNAPDRAGON 7+ GEN 3 TANITILDI

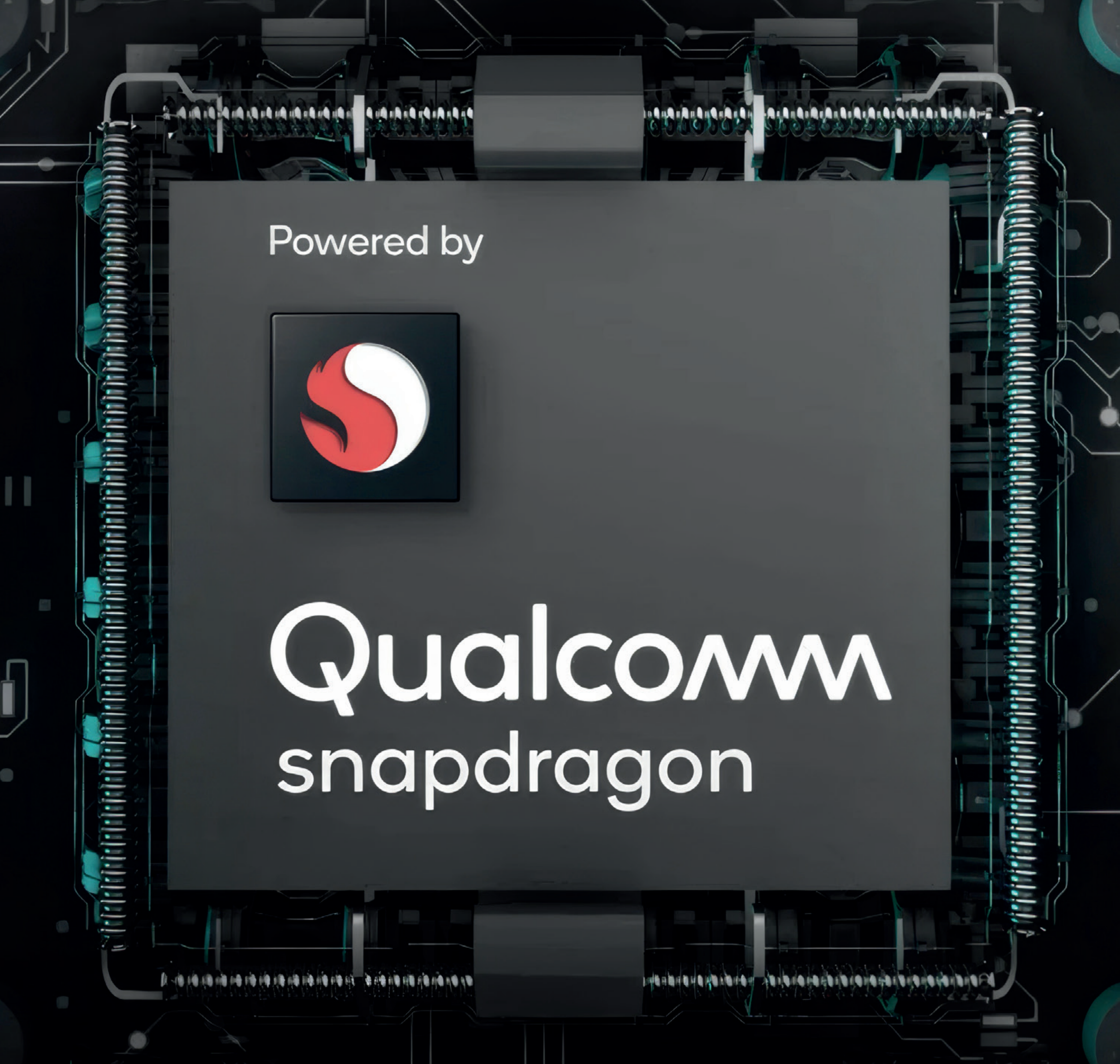

Yarı iletken devi Qualcomm, yeni Snapdragon 7+ Gen 3 işlemcisini duyurdu. Böylelikle şirket, orta segment telefonları amiral gemilerine rakip kılacak bu yonga seti ile mobil işlemci dünyasında gözleri kendine çevirtti. Peki Qualcomm Snapdragon 7+ Gen 3 işlemcisinin özellikleri neler?

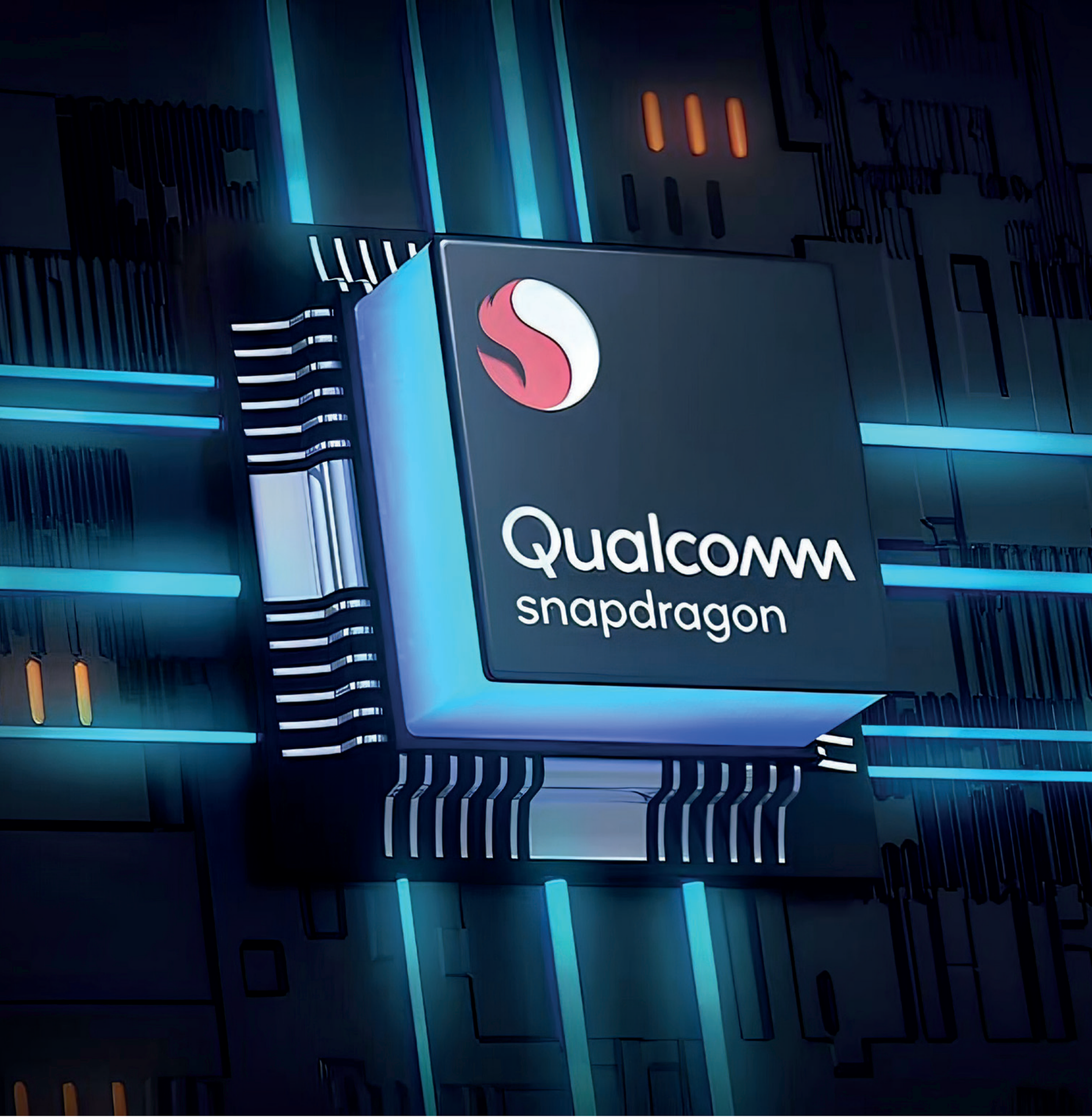

TSMC'nin 4 nanometre fabrikasyon sürecinden geçen Qualcomm Snapdragon 7+ Gen 3, Snapdragon 8 serisindeki Cortex-X4 çekirdeğine sahip. Bu da yeni işlemcinin, güç vereceği telefonlara en yeni yapay zeka yeteneklerini getirerek üstün performans sunacağı anlamına geliyor.

Şirket tarafından yapılan açıklamaya göre Snapdragon 7+ Gen 3, selefine kıyasla sırasıyla yüzde 15 ve yüzde 45 daha fazla CPU ve Adreno grafik performansı sunuyor. Bununla beraber güç tüketiminin de yüzde 5 daha az olduğu söyleniyor.

Qualcomm Snapdragon X63 5G modemi barındıran işlemci, 5.8 Gbps'e kadar Wi-Fi 7 ve Bluetooth 5.3 bağlantı desteğine sahip. Bununla birlikte Snapdragon 7+ Gen 3, yapay özellikleriyle de dikkat çekiyor. Öyle ki işlemci; Baichuan-7B, Llama 2, Gemini Nano, ve Zhipu ChatGLM gibi büyük dil modelleri (LLM) ve geniş görüş modelleri (LVM) desteği sunuyor.

Snapdragon 7+ Gen 3, 24 GB'a kadar LPDDR5X tipinde RAM'e olanak tanıyor. UFS 4.0 biçiminde depolama desteğine sahip olan işlemci, ekran tarafındaysa 3840 x 2160 piksel (4K) çözünürlüğü mümkün kılıyor.

Yeni yonga setinin ilk güç verdiği akıllı telefon ise OnePlus'ın Ace 3V modeli oldu.

Qualcomm Snapdragon 7+ Gen 3 işlemcisinin özelliklerini şu şekilde toparlayabiliriz;

Özellik	Değer
Çekirdekler	1 x 2.8 GHz – Cortex-X4 4 x 2.6 GHz – Cortex-A720 3 x 1.9 GHz – Cortex-A520
GPU	Adreno 730
Üretim Teknolojisi	4 nanometre
RAM Desteği	Maksimum 24 GB - LPDDR5X, 4266 MHz
Depolama Desteği	UFS 4.0
Ekran Desteği	3840 x 2160 piksel (4K)
Kamera Desteği	Maksimum 200 Megapiksel
Modem	Qualcomm Snapdragon X63 5G
Wi-Fi Desteği	Wi-Fi 7
Bluetooth Desteği	Bluetooth 5.3
Yapay Zeka Desteği	Gemini Nano, Baichuan-7B, Llama 2 ve Zhipu ChatGLM

TELEFON BATARYALARININ ÖMRÜNÜ ARTTIRACAK AŞI BULUNDU

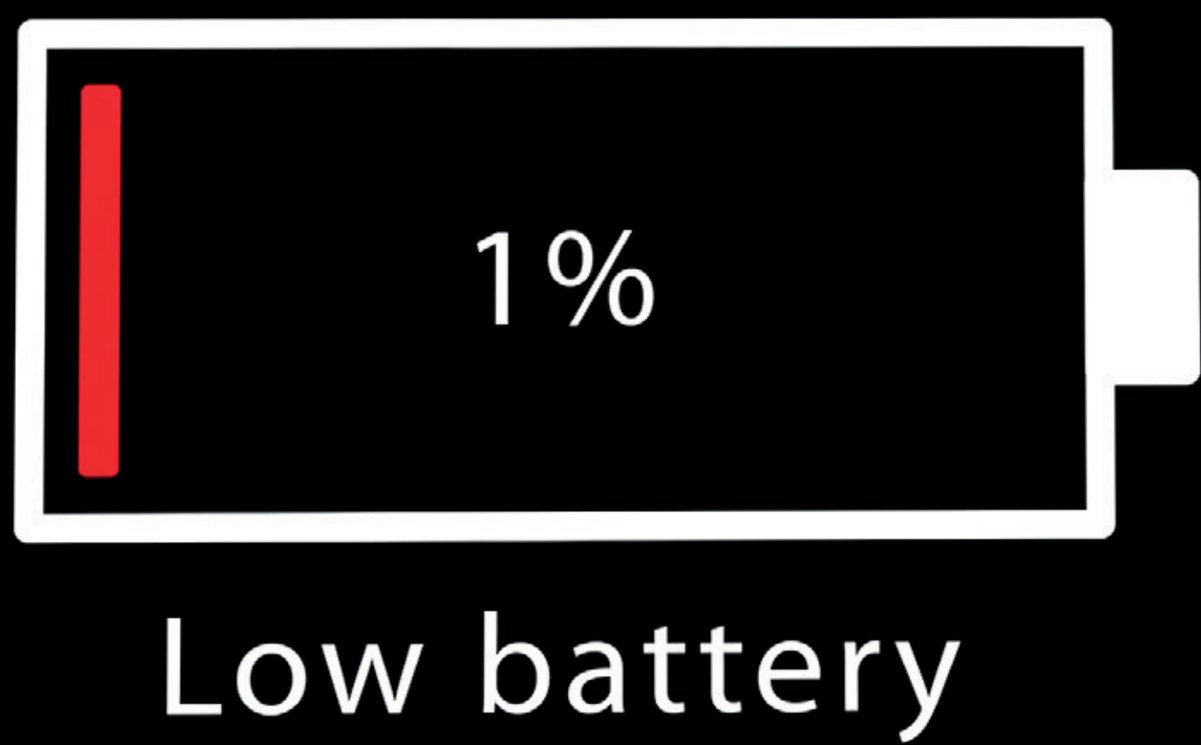

Akıllı telefonlarımız neredeyse her gün şarja takılıyor. Hatta bazen telefonlarımızı gün içerisinde iki kere bile şarj edebiliyoruz. Tabi bununla birlikte zamanla cihazlarımızın batarya ömürleri azalıyor ve eskisi gibi tam kapasite ile çalışamıyor. Ancak bilim insanları bu soruna çözüm buldu. Artık ölü bataryalarımızı aşılayarak eskisi gibi kullanmak mümkün.

Lityum-iyon piller zamanla şarj etme kapasitelerini kaybeder ve sonunda kullanılamaz hale gelirler. Tabi bu durumda kullanıcılar çareyi batarya değiştirmekte buluyor. Ancak tüm cihazların bataryalarını değiştirmek oldukça maliyetli ve zahmetli bir iş. Bu soruna çözüm olaraksa bilim adamları bir aşı geliştirdi.

Eğer elinizdeki pil yapısal olarak bir hasar görmediyse, deforme olma veya şekilde bozukluk gibi, bu aşı sayesinde bataryanızı tamir edebilirsiniz. Lityum-iyon piller için geliştirilen bu aşı aslında bir nevi pilin içerisinde yer alan ve işlevini kaybeden bileşenleri yeniliyor. Lityum naftalini içeren bu aşı pozitif yüklü lityum iyonları ile negatif yüklü elektronları artırıyor.

Bu sayede kaybettiği kapasite miktarını geri kazanan pil bir nevi insan vücudu gibi hücrelerini yeniliyor diyebiliriz. Bununla birlikte kaybedilen kapasite miktarını da kazanan pil ilk günkü performansı gibi çalışmaya devam ediyor. Aşı şimdilik geliştirme aşamasında.

Elde edilen ilk bulgulara bakıldığında veriler oldukça pozitif görülüyor. İlerleyen dönemlerde "batarya sağlığı arttıran aşı kiti" gibi paketlerin satılması oldukça normal olacak diyebiliriz.

RAMAZAN'DA EVDE SAĞLIKLI YAŞAM REHBERİ

Ramazan ayında evde sağlıklı yaşamak, hem oruç tutarken vücudunuzu desteklemek hem de bu özel ayı en iyi şekilde değerlendirmek için önemlidir. İşte Ramazan ayı için basit ama etkilli sağlıklı yaşam tüyoları...

Dengeli Beslenme

Sahurda, uzun süre tok tutan, lifli ve protein açısından zengin gıdalar tercih edin. Tam tahıllar, yumurta, süt ve süt ürünleri, kuruyemişler ve meyveler iyi seçeneklerdir. İftarda ağır yemeklerden kaçının. Çorba ile başlayıp, ızgara et veya balık gibi hafif protein kaynakları ve bol sebzeli yemeklerle devam edin. İftar ve sahur arasında, meyve veya yoğurt gibi hafif ara öğünlerle metabolizmanızı aktif tutun.

Yeterli Hidrasyon

Gün içinde yeterli su tüketimini sağlamak için iftar ile sahur arasındaki zamanda düzenli olarak su için. Günde 2-2,5 litre su içmeye özen gösterin. Kafeinsiz bitki çayları da hidrasyon için iyi alternatifler sunar ve sindirimi destekler.

Fiziksel Aktivite

Oruç tutarken aşırı yorucu olmayan yürüyüş, hafif tempolu bisiklet sürme gibi aktiviteleri tercih edin. İftardan 1-2 saat sonra yapılan 30 dakikalık yürüyüşler idealdir. Evde uygulanabilecek hafif streching veya yoga pratikleri hem fiziksel hem de zihinsel rahatlama sağlar.

Yeterli Uyku

Ramazan ayında gece geç saatlere kadar uyanık kalmak yaygındır. Ancak yeterli ve kaliteli uyku, sağlıklı bir Ramazan geçirmek için kritik öneme sahiptir. Mümkün olduğunca düzenli uyku saatleri belirleyin.

Zihinsel Sağlık

Gün içinde stres ve yorgunluk hissini azaltmak için meditasyon, nefes egzersizleri gibi rahatlama tekniklerini deneyin. Kitap okuma, müzik dinleme, resim yapma gibi hobiler, zihinsel sağlığınızı destekleyerek Ramazan ayını daha keyifli geçirmenize yardımcı olur.

SATIN AL

BOSCH 631 L No-Frost Buzdolabı

Bosch'un bu modeli, geniş iç hacmi, enerji verimliliği ve No-Frost teknolojisi ile dikkat çekiyor. Gıdalarınızı uzun süre taze tutmak için ideal koşulları sağlar. Inox kaplamasıyla mutfaklarınıza modern bir görünüm kazandırırken, enerji sınıfı sayesinde elektrik tüketiminde tasarruf sağlar.

İFTARA KADAR VAKİT GEÇİRMEK İÇİN YAPABİLECEĞİNİZ EĞLENCELİ AKTİVİTELER

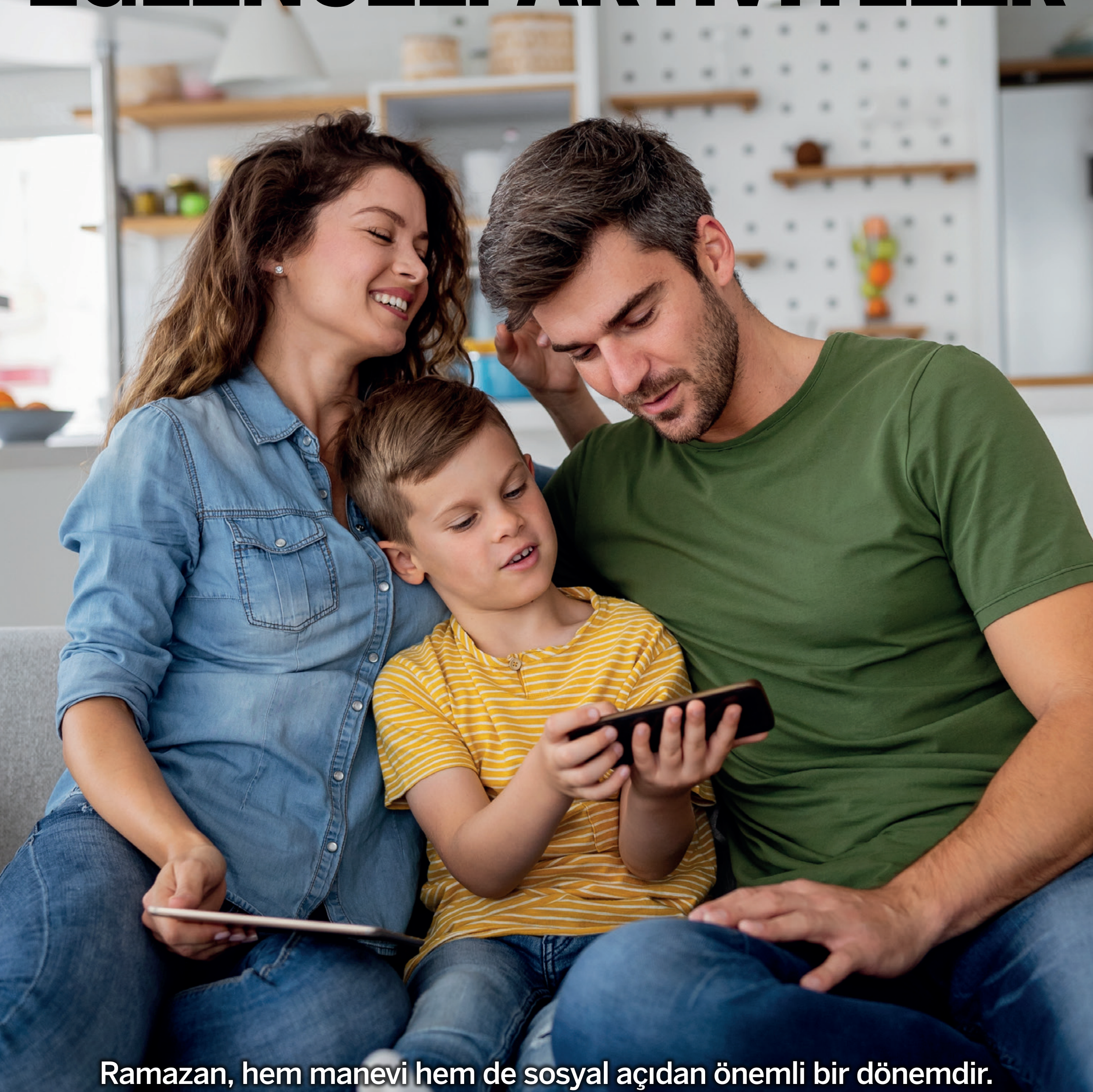

Ramazan, hem manevi hem de sosyal açıdan önemli bir dönemdir. Oruç tutanlar için gün boyunca yemek ve içmekten uzak durmak, sabır ve dayanışma ruhunu geliştirir. İftara kadar olan sürede bazen zaman geçmek bilmez. İşte bu süre zarfında yapabileceğiniz eğlenceli aktivitelerle hem zamanı değerlendirebilir hem de manevi huzuru yakalayabilirsiniz. İşte, Ramazan'da iftara kadar vakit geçirmek için yapabileceğiniz eğlenceli aktiviteler:

Film ve dizi maratonları

Ramazan ayında film ve dizi izlemek, vakit geçirmenin hem keyifli hem de hoşça vakit geçirmenizi sağlar. Sevdiğiniz filmleri ve dizileri arkadaşlarınız ve ailenizle birlikte izleyerek, hem sosyalleşebilir hem de güzel anılar biriktirebilirsiniz.

Kitap okumak

İftara kadar olan süre zarfında, sevdiğiniz türde kitaplar okuyarak zihninizin ufkunu genişletebilir ve kendinizi farklı dünyalara götürebilirsiniz. Ayrıca, Ramazan temalı kitaplar okuyarak bu dönemin manevi atmosferine daha da dâhil olabilirsiniz.

El işleri ve yaratıcı projeler

Oruç tutarken enerji seviyeniz düşük olabilir, bu nedenle enerji gerektirmeyen el işleri ve yaratıcı projelere yönelmek iyi bir fikir olabilir. Örgü, dikiş, resim yapma veya ahşap işleri gibi hobi projeleri, zamanı eğlenceli ve üretken bir şekilde değerlendirmenize yardımcı olur. Bu süreçte, yeteneklerinizi keşfedebilir ve yeni beceriler edinebilirsiniz.

Meditasyon ve yoga

Ramazan ayında zihninizi ve bedeninizi rahatlatmak için meditasyon ve yoga yapabilirsiniz. Hem fiziksel hem de zihinsel sağlık açısından faydalı olan bu aktiviteler, iftara kadar geçen sürede enerjinizi daha dengeli kullanmanıza yardımcı olur. Ayrıca, meditasyon ve yoga ile stresinizi azaltarak, oruç tutarken yaşadığınız zorlukların üstesinden daha kolay gelebilirsiniz.

Sosyal sorumluluk projelerine katılmak

Ramazan ayında, topluma ve çevreye katkıda bulunabileceğiniz sosyal sorumluluk projelerine katılarak vakit geçirebilirsiniz. Gönüllü faaliyetler, yardım kuruluşları ve çevre projelerine katılarak hem toplumunuz için faydalı işler yapabilir hem de kendinizi iyi hissedebilirsiniz. Bu tür aktiviteler, Ramazan'ın paylaşma ve yardımlaşma ruhunu daha iyi yaşamanıza olanak sağlar.

Aile oyunları ve bulmacalar

Evinizde bulunan diğer aile üyeleriyle birlikte masa oyunları, kart oyunları veya bulmacalar çözmek, keyifli ve eğlenceli vakit geçirmenize yardımcı olur. Aynı zamanda, bu tür aktivitelerle aile bağlarınızı güçlendirebilir ve birbirinizle daha fazla zaman geçirerek iletişiminizi artırabilirsiniz.

Yürüyüş ve hafif egzersizler

Enerji seviyeniz düşük olsa da, gün içinde hafif egzersizler ve yürüyüşler yaparak vakit geçirebilirsiniz. Bu, hem bedeninizi hareket ettirir hem de zihninizin daha iyi çalışmasına yardımcı olur.

Ayrıca, gün betsiz kalmamak, iftar sonrası yaşayabileceğiniz rahatsızlıkları önlemeye de yardımcı olabilir. Hafif egzersizler ve yürüyüşler sayesinde, enerjinizi dengede tutarak oruç sürecini daha rahat geçirebilirsiniz.

RAMAZAN BAYRAMI'NDA SEVDİKLERİNİZE ALABİLECEĞİNİZ TEKNOLOJİK HEDİYELER

Ramazan Bayramı, sevdiklerimizle bir araya gelerek keyifli vakit geçirdiğimiz, birbirimize hediyeleştiğimiz özel zamanlardan biridir. Teknoloji dünyasında sürekli yenilikler ve gelişmeler yaşanırken, bu bayramda sevdiklerinize en güncel ve kullanışlı teknolojik hediyeleri alarak onları şaşırtabilirsiniz. İşte Ramazan Bayramı'nda sevdiklerinize alabileceğiniz teknolojik hediye önerileri:

Akıllı Telefonlar

Hemen herkesin günlük yaşamının vazgeçilmez bir parçasıdır. Son çıkan modelleri, gelişmiş kamera özellikleri, daha hızlı işlemciler ve uzun pil ömrüyle sevdiklerinizi mutlu edecektir.

Akıllı Saatler ve Bileklikler

Akıllı saatler ve bileklikler, sağlık ve fitness takibi, bildirim alabilme ve müzik kontrolü gibi özelliklerle hem şık hem de kullanışlı hediye alternatiflerindendir.

Kablosuz Kulaklıklar

Kablosuz kulaklıklar, müzik dinlemeyi, video izlemeyi ve telefon görüşmelerini daha rahat ve keyifli hale getirir. Gürültü engelleme ve uzun pil ömrüyle kaliteli bir kablosuz kulaklık, sevdiklerinizin çok hoşuna gidecektir.

E-Kitap Okuyucular

Kitap kurdu sevdikleriniz için e-kitap okuyucular mükemmel bir hediye olabilir. Binlerce kitabı bir arada taşımalarını sağlayan ve göz yormayan ekranlarıyla, okuma tutkunlarına büyük kolaylık sağlar.

Sanal Gerçeklik Gözlükleri

Oyun ve teknoloji meraklılıları için sanal gerçeklik gözlükleri eğlenceli ve etkileyici bir hediye seçeneği olabilir. İster oyun oynamak, isterse 360 derece videolar izlemek için kullanılan bu gözlükler, sevdiklerinize benzersiz bir deneyim sunar.

Drone ve Mini Kamera

Fotoğraf ve video çekmeyi seven sevdikleriniz için drone ve mini kamera alabilirsiniz. Özellikle drone'lar, kuş bakışı açısından harika görüntüler yakalamalarına olanak sağlayarak, keyifli anılar biriktirmelerine yardımcı olur.

Dijital Çerçeveler

Dijital çerçeveler, sevdiklerinizin en güzel anılarını saklamalarına ve istedikleri zaman görmelerine olanak tanır. Wi-Fi bağlantısı ile kolayca fotoğraf yükleyebilir ve birden fazla resim arasında geçiş yapabilirler.

SATIN AL

PHILIPS Satinelle Essential Kompakt Epilasyon Cihazı

Philips Satinelle Essential, hızlı ve etkili bir epilasyon deneyimi için tasarlandı. Kompakt boyutu sayesinde kolayca taşınabilir ve kullanımı rahattır. Cihaz, cildinizi korurken en kısa tüyleri bile yakalayabilen hassas epilasyon başlıklarına sahip. Uzun süreli pürüzsüzlük sağlar.

SÜRDÜRÜLEBİLİR BİR HAYAT İÇİN GÜNEŞ ENERJİSİNE GEÇME VAKTİ GELDİ

Etrafınıza bir bakın. Doğaya, ağaçlara, hayvanlara ve gökyüzüne. İnsanoğlunun ne kadar şanslı olduğunu fark edeceksiniz. Doğa tüm nimetlerini bizimle paylaşıyor. Yaz aylarında serinlemek ve rahatlamak için girdiğimiz denizden kış aylarında eğlenmek için kayak yaptığımız dağlara kadar her şey bizler için. Ancak onları yeterince koruyamazsak bir daha bu güzellikleri göremeyeceğimizi de unutmamak lazım.

Peki doğamızı nasıl koruyacağız? Aslında cevap çok basit: Onu kirletmeyerek. Peki günümüzde sanayileşme bu kadar artmışken doğayı kirletmeyi nasıl başarabiliriz? Aslında bu sorunun da cevabı oldukça basit: Yenilenebilir enerji kaynaklarını kullanarak. Güneş, rüzgarlar, akarsular… Ne kadar çok enerji kaynağımız olduğuna bir baksanıza! Bu kaynakları doğru kullanarak dünyamızın fosil yakıtlardan kurtulmasını sağlayabiliriz.

Peki evlerimizde fosil yakıtları kullanmadan nasıl yaşayabiliriz? Güneş enerjisine geçiş yaparak. Artık güneş panelleri ve güneş enerjisi kullanımı oldukça yaygın. Fabrikalar, okullar, iş yerleri kısacası birçok yer artık tamamen güneş enerjisi kullanarak doğamızı koruyor. Sıra şimdiyse evlerimize geldi. Artık devir "evde güneş enerjisi kullanma devri" oldu.

3 kişinin yaşadığı ortalama boyutlardaki bir evdeki enerji sarfiyatını düşünelim. Isınma, aydınlanma, elektronik cihazların kullanımı, besin hazırlığı gibi konularda büyük bir enerji sarfiyatına sahibiz. Bu durum hem çevre kirliliğine hem de ay sonu gelen faturalar karşısında boynumuzun büyük kalmasına yol açıyor. Ancak gelişen teknolojiyle hem dünyamızı hem de cebimizi korumak oldukça kolay.

Yenilenebilir enerji kaynaklarından güneş enerjisi artık teknoloji konusunda oldukça ilerde. Gelişen teknolojiyle birlikte paneller oldukça verimli çalışıyor. Eskiden 3 kişilik bir aile evinin enerji sarfiyatını karşılamak için küçük panel tipleri yetmiyordu. Ancak artık evinizin çatısına veya balkonuna yerleştirebileceğiniz güneş panelleri sayesinde şehir elektriğini, doğalgazı kullanmadan tüm ihtiyaçlarınızı karşılayabilirsiniz.

Peki bunu yapmak ne kadar maliyetli? Maliyet konusunda net bir rakam vermek zor. Zira ev tipi, büyüklüğü ve aylık ortalama enerji sarfiyatı hesaplanmadan kaç adet panel kurulumu yapılması gerektiğini belirtmek zor.

Ancak son dönemlerdeki artan fosil yakıt fiyatlarını göz önüne aldığımızda çok daha ufak maliyetler ile evinizi çevre dostu yapmak mümkün.

Güneş panelleriniz sayesinde sonsuz bir enerji elde edebilir, ısıtma, soğutma, teknolojik cihazların çalışması, mutfak, elektrikli otomobilleriniz için şarj gibi birçok gideri kendiniz karşılayabilirsiniz. Ayrıca son olarak fazladan ürettiğiniz elektriği dağıtım firmalarına satarak ek gelir elde etmenizin mümkün olduğunu da belirtelim.

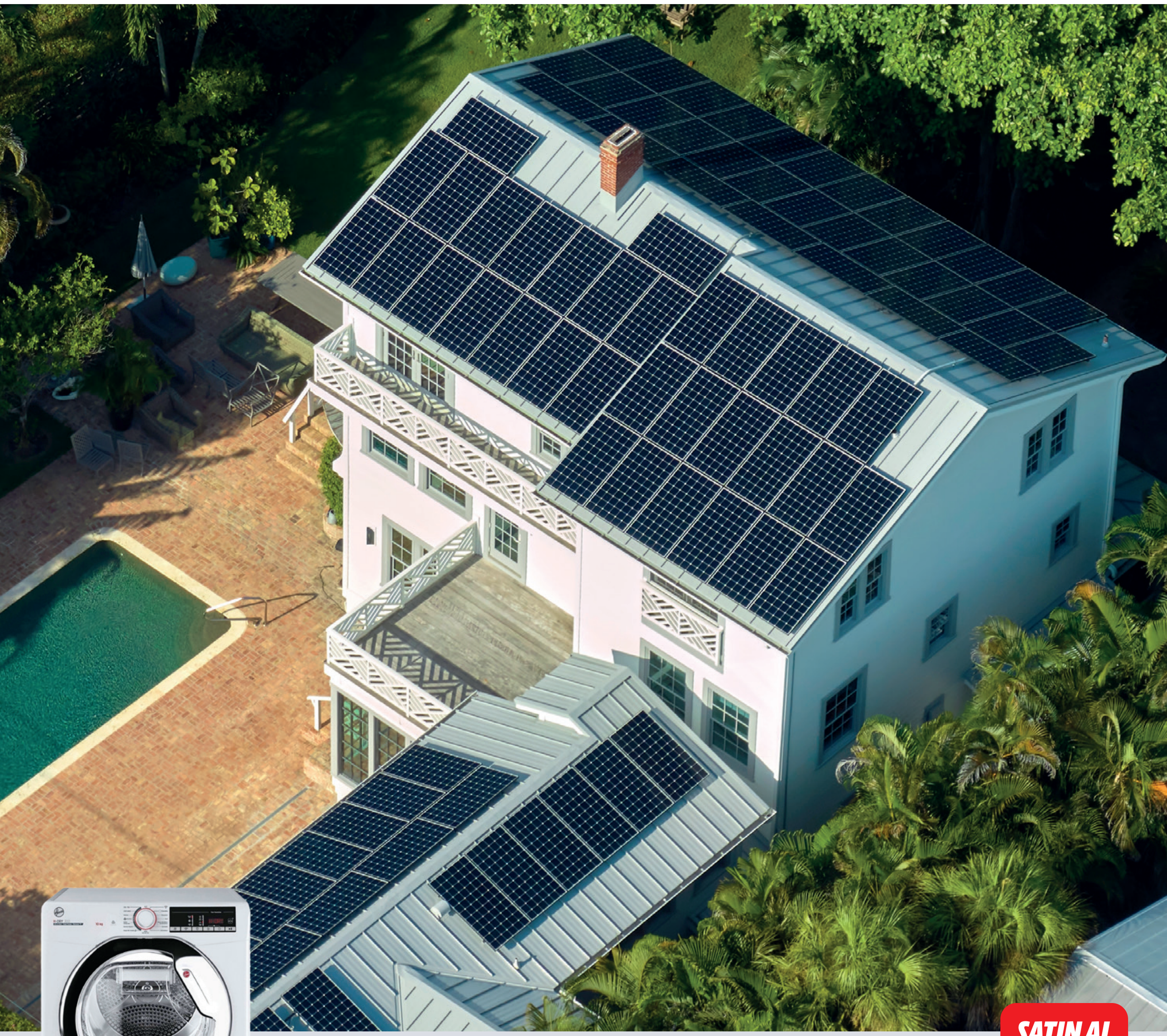

SATIN AL

HOOVER Isı Pompalı Kurutma Makinesi

Hoover ısı pompalı kurutma makinesi, enerji verimliliği, büyük yük kapasitesi ve akıllı bağlantı seçenekleri ile öne çıkıyor. Wi-Fi ve Bluetooth bağlantı özellikleri sayesinde mobil cihazlarınızdan kontrol edilebilir. Bu özellikler, kullanıcıya maksimum konfor ve esneklik sunarken enerji tasarrufu da sağlar.

RAMAZAN AYINDA ENERJİ TASARRUFU İÇİN İPUÇLARI

Ramazan ayının gelmesi birçok kişi için bereket ayının gelmesi anlamına geliyor. Bereketlenen iftar sofralarımız ve evlerimizin yanında bazı dikkat etmemiz gereken noktaları da belirtmemiz gerekiyor. Özellikle son dönemlerde sıkça konuşulan enerji israfı konusu. Peki enerji tasarrufu nasıl yapılır? Püf noktaları nelerdir? İşte detaylar...

İlk etapta aydınlatma sorunlarını giderek başlayalım. Aydınlatma artık ortam, ambiyans, ünite gibi birçok farklı alana yayılmış durumda. Bazen sadece önümüzü görmek için bazense ruh halimizi düzeltmek için kullandığımız ışıkları seçerken oldukça dikkatli olmalıyız. Tasarruf yapmak istiyorsanız ilk olarak kullandığınız aydınlatmaları kontrol edin. Enerji verimliliği yüksek sınıf olmayan aydınlatmalardan kurtulun.

İkinci sırada ise mutfaklarımız var. Hepimiz çamaşır, bulaşık ve kurutma makinesi gibi cihazlar kullanıyoruz. Ancak unutmayın! Bu makinelerin verimli olarak çalışabilmeleri için içlerinin temiz olması gerektiğine dikkat edin. Zira tamburu kirli bir çamaşır makinesi veya su delikleri tıkalı bir bulaşık makinesi işinize yaramaktan çok enerji israfı yapmanıza yol açacaktır. Ayrıca fırınlarınızda yemek pişirirken seramik ve cam kaplar kullanmaya özen gösterin. Isı iletkenliği fazla olan bu materyaller sayesinde daha düşük ayarlarda yemeklerinizi pişirebilirsiniz.

Pencere seçimlerine ve ısıtıcı petek önlerine dikkat edin. Özellikle soğuk havalarda ısıyı, sıcak havalarda ise serin havayı içeride tutmak oldukça önemli. Yazın klima elektriğinden, kışın ise doğalgazdan tasarruf edebilmek için ısıtıcı ve soğutucu cihazların konumlarının doğru olduğundan emin olun. Ayrıca çift katlı camlar ile hava sıcaklığınızı kontrollü şekilde ayarlayabilirsiniz.

Tuvalet, banyo gibi özellikle uyku arasında kullanılan alanlarda hareket algılama sensörlü ışıklar kullanın. Bu alanlar özellikle ışıkların en kolay açık unutulduğu alanlardır. Tabi bu da size sabaha kadar boşa yanan bir ışık kaynağı olarak dönecektir. Bu sorunu çözebilmek için artık oldukça uygun fiyatlara satılan hareket algılama sensörleri işinize yarayacaktır.

SATIN AL

TEFAL Silence Force Cyclonic Toz Torbasız Elektrikli Süpürge

Tefal Silence Force Cyclonic, yüksek emiş gücüne sahip ve enerji verimli bir toz torbasız elektrikli süpürgedir. Gelişmiş filtreleme sistemleri sayesinde, evinizdeki tozu ve alerjenleri etkili bir şekilde yakalar. Aynı zamanda, düşük ses seviyesiyle dikkat çekerek, gürültüyü en aza indirir. Bu özellikleriyle, temizlik işlemlerinizi hem sessiz hem de verimli bir şekilde yapmanızı sağlar.

SAHUR İÇİN DOYURUCU TARİFLER

Ramazan boyunca oruç tutuyor ve gününüz bir hayli yoğun geçiyorsa, en büyük sorununuz açlık olacak. Bu bağlamda sahurda yediğiniz yemek bir hayli önem arz ediyor. Biz de bu sebepten ötürü doyurucu tarifler listesi sıraladık.

Soğanlı menemen

Malzemeler

1 adet kuru soğan
2 adet domates
2 adet biber
1 tatlı kaşığı domates salçası
1 yemek kaşığı tereyağı
2 adet yumurta
1 çay kaşığı pul biber
Yarım çay kaşığı tuz

Hazırlanışı

Soğanlı menemen için öncelikle soğanı uygun olacak boyutta doğrayın.

Yeşil biberleri doğrayın.

Domateslerin de kabuklarını soyun ve doğrayın.

Dilediğiniz kadar yumurtayı bir kaba alın ve çırpın.

Menemeni pişireceğiniz tavaya tereyağı koyun ve eritirin.

Tereyağı eridikten sonra soğanı ilave edin. Soğanlar renk değiştirene kadar 1-2 dakika boyunca kavurun.

Daha sonrasında biberleri ilave edin ve kavurmaya devam edin.

Akabinde domates salçasını da ekleyin ve birkaç dakika boyunca kavurmaya devam edin.

Domatesler suyunu çektikten sonra sonra tuz ve pul biberi ilave edin.

Çırptığınız yumurtayı menemenin üzerine gezdirin ve karıştırın.

Soğanlı menemen hazır. Afiyet olsun!

Domatesli omlet

Malzemeler

3 adet yumurta
1 adet domates
1 yemek kaşığı tereyağı
Yarım çay kaşığı tuz
1 çay bardağı kaşar peyniri
2 yemek kaşığı beyaz peynir
Maydanoz

Hazırlanışı

İlk adım olarak domateslerin kabuklarını soyun ve onları küp küp doğrayın.

Bir tavayı ocağa koyup içine bir miktar tereyağı ekleyin ve tereyağını eritin.

Eritilmiş tereyağının içine doğranmış domatesleri atın ve domatesler suyunu çekene dek ara sıra karıştırarak pişirin. Bu işlem için bir tahta kaşık ya da spatula kullanabilirsiniz.

Ayrı bir kapta, yumurtaları kırın ve bir tutam tuz ekleyip çırpma teliyle iyice çırpın.

Hazırladığınız yumurtaları, suyunu çeken domateslerin üzerine dökün.

Üzerine ince ince doğranmış peynirleri serpin.

Son olarak, omletin üzerine bir miktar rendelenmiş kaşar peyniri ekleyin ve omleti 1-2 dakika daha pişirin.

Pişen omletin üzerine biraz kıyılmış maydanoz serperek servis yapın. Şimdiden afiyet olsun!

Sosisli milföy

Malzemeler

Cheddar Peyniri
Sosis
Milföy Hamuru

Hazırlanışı

Milföy hamurlarınızı mutfak tezgahına sıralayın.

Her bir milföyün üzerine bir dilim cheddar peyniri yerleştirin ve üzerine bir sosis ekleyin. Daha sonra, milföy hamurunu sıkıca rulo haline getirerek sarın. Bu adımı malzemeleriniz bitene kadar tekrarlayın.

Sarılı milföy rulolarını keskin bir bıçakla ortadan ikiye ayırın.

Fırın tepsinize pişirme kağıdı serin ve hazırladığınız milföy rulolarını tepsiye dizin.

Önceden 200 dereceye ısıtılmış fırında yaklaşık 20 dakika boyunca veya milföyler altın rengi bir görünüm alıncaya kadar pişirin.

Pişirme işlemi tamamlandığında, çıtır çıtır hot doglarınızı sıcak olarak servis edin. Afiyet olsun!

EVDE RAMAZAN PİDESİ YAPIMININ PÜF NOKTALARI

Ramazan pidesi iftar sofralarının vazgeçilmezleri arasında zirvede yer alıyor. Evinizde bu geleneksel lezzeti hazırlarken paylaşacağımız tarif ve püf noktaları dikkate alarak siz de en fırın lezzetinde pide yapabilirsiniz.. İşte evde Ramazan pidesi yapımının püf noktaları:

Ramazan Pidesi Tarifi

Hamurun Kıvamı: Pide hamurunun yumuşak ama ele yapışmayan bir kıvamda olması gerekiyor. Süt veya su miktarını ayarlayarak bu kıvamı elde edebilirsiniz.

Mayalandırma: Hamurun iyi bir şekilde mayalanması için sıcak bir ortamda, üzeri örtülü şekilde bekletilmesi önemli. Mayalanma süresi genellikle 1-1,5 saat arasında değişir.

Fırın Isısı: Pidenin içi yumuşak, dışı ise hafif çıtır olmalı. Bunun için fırınınızın önceden ısıtılmış ve yüksek sıcaklıkta (yaklaşık 220-230°C) olması gerekiyor.

Şekillendirme: Hamuru merdane ile açarken fazla ince ya da kalın olmamalı. Yaklaşık 1-1,5 cm kalınlığında olması idealdir. Hamurun kenarlarını elinizle hafifçe kalınlaştırabilirsiniz.

Süsleme: Pidenin üzerine yumurta sarısı sürmek, parlak bir görünüm kazandırır. Çörek otu ve susam da hem lezzet hem de görsel açıdan güzel bir dokunuş olur.

Malzemeler

1 su bardağı ılık süt
Yarım su bardağı ılık su
1 paket kuru maya (yaklaşık 7 gr)
1 tatlı kaşığı tuz
1 tatlı kaşığı şeker
3-3,5 su bardağı un (hamurun kıvamına göre ayarlayabilirsiniz)
1 adet yumurta (sarısı üzerine, beyazı hamura)
Çörek otu ve susam (üzeri için)

Hazırlanışı

Ilık süt, su, şeker ve mayayı bir kapta karıştırarak mayanın aktive olmasını sağlayın.

Yumurta beyazı, tuz ve unu ekleyerek yumuşak bir hamur yoğurun. Gerekirse unun miktarını ayarlayın.

Hamuru, üzerini örterek sıcak bir ortamda mayalanmaya bırakın.

Mayalanan hamuru hafif unlanmış tezgahta merdane yardımıyla açın ve şekillendirin.

Yumurta sarısını üzerine sürün, çörek otu ve susam serpin.

Önceden ısıtılmış 220-230°C fırında, pidelerin üzeri kızarana kadar pişirin.

GECE FOTOĞRAFÇILIĞI İLE RAMAZAN AYININ IŞIĞINI YAKALAYIN

Geldi 11 ayın sultanı. Camiler, caddeler kısacası her yerde Ramazan ayının sıcak ruhunu hissediyoruz. Özellikle Ramazan ayının gelmesiyle birlikte iftardan sonra gezintiye çıkmak, dondurma yemeye gitmek artık daha da anlamlı bir hal aldı. Peki fotoğraf tutkunları Ramazan ayında neler yapabilir? Bu sayımızda sizler için gece fotoğrafçılığının püf noktalarını anlattık!

Ramazan ayının gelmesiyle birlikte caddeler ve sokaklar ışıl ışık süslendi. Tabi bununla beraber fotoğraf tutkunları için eşsiz kareler yakalama fırsatı da ayağımıza kadar gelmiş oldu. Tabi iyi bir fotoğraf çekebilmek için öncelikle bazı püf noktalara dikkat etmek gerekiyor. Eğer konumuz gece fotoğrafçılığı ise bu noktalar daha da önemli bir hal alıyor.

Gece fotoğrafçılığı yapmak için birçok fotoğraf tutkunu kaliteli ve profesyonel kameralara ihtiyaç duyulduğunu düşünebilir. Ancak sizler bu işi sadece hobi maksatlı yapmak istiyor ve profesyonel fotoğraf makinesi alabilecek bütçeniz de yok ise üzülmeyin. Her an yanımızda olan akıllı telefonlarımızı doğru teknikler ile kullanırsak kaliteli fotoğraflar çekmek zor değil.

Öncelikle ilk olarak ışık kaynağı ile başlamalıyız. Birçok akıllı telefonun kamerasında "gece modu" olarak adlandırılan kamera modları bulunmakta. Gece modunu kullanarak ışık sorunuzun büyük bir kısmını çözebilirsiniz. Ancak profesyonel anlamda bir ışıklandırma kullanmak oldukça yararlı olacaktır. Büyük bütçeler ayırmadan satın alacağınız taşınabilir soft ışıklar gece fotoğraflarında gerekli olan ışık kaynağını elde etmenize yardımcı olacaktır.

İkinci husus ise kameranızın ISO ve enstantane ayarını düzgün yapmak olacaktır. Hareketsiz bir fotoğraf çekecekseniz ISO ayarını en düşüğe getirerek uzun pozlama yapabilirsiniz. Bu sayede fotoğrafınız oldukça net bir şekilde ortaya çıkacaktır. Hareketli çekimlerde ise en açık diyaframda ve yüksek ISO ayarlarında çekim yapmak çok daha faydalı olacaktır.

Üçüncü olarak yapmanız gereken ayar ise AF netleme olacaktır. Eğer hareketsiz bir çekim yapacaksanız AF netlik ayarını manuel konuma getirmeniz ve kendiniz ayarlamanız en doğru olandır. Hareketli fotoğraflarda ise bu ayarı otomatik yapmanız ve uzun pozlama ile çekim yapmanız fotoğrafın doğallığını daha kolay yansıtmanızı sağlayacaktır.

Diyaframı ve beyaz dengesi de yapmanız gereken son ve önemli ayarlamalardır. Gece fotoğraflarında net fotoğraflar elde etmek için diyaframı kısmanız gereklidir. Arka planı bulanıklaştırmak içinse bu ayarı manuel olarak açabilirsiniz. Doğru renkleri elde etmek içinse beyaz dengesi oldukça mühim zira çekilecek fotoğrafın ışık ayarını doğru ışık sıcaklığında yapmamanız halinde aşırı solgun renkler elde edebilirsiniz.

ESKİ FOTOĞRAFLARINIZ İÇİN ÜZÜLMEYİN! YAPAY ZEKA SİZİN YERİNİZE HALLEDECEK

Eski fotoğraflar veya eski teknolojiler ile çekilmiş fotoğraflar. Yıllarca hafıza kartlarında beklemiş ve zamanla kalitelerinde bozulmalar yaşanmış olabilir. Peki bu fotoğrafları restore etmenin bir yolu yok mu? Günümüz teknolojisinde bu tarz sorunlar artık can sıkıcı düzeyde değil! İşte eski veya kalitesini beğenmediğiniz fotoğraflarınızı sizin yerinize restore edecek yapay zeka araçları... Fotoğraf düzenlemek veya restore etmek için kullanabileceğiniz yapay zeka uygulamaları!

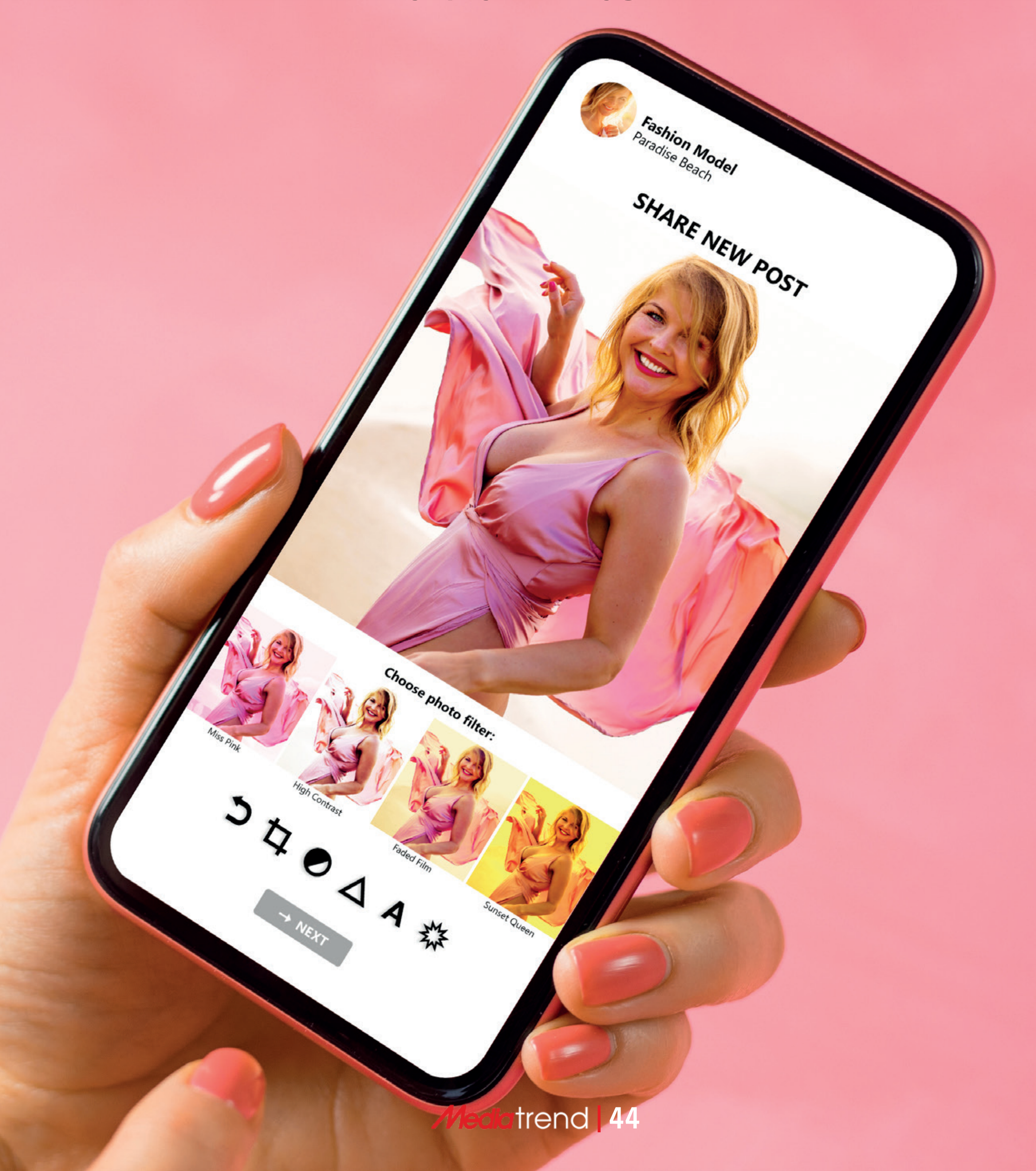

VanceAI Photo Restorer

VanceAI Photo Restorer uygulaması sayesinde eski, kalitesi düşük ancak sizin için değerli olan fotoğraflarınızı kolayca yenileyebilirsiniz. Yapay zeka destekli olan uygulama kolay arayüzü ve oldukça kapsamlı algoritmaları sayesinde fotoğrafınızı istediğiniz gibi düzenleyebilirsiniz. Uygulama çizik doldurma, netleştirme, eksik renkleri tamamlama gibi özellikleri sayesinde fotoğraflarınızın yüksek çözünürlüğe sahip olmasını sağlar.

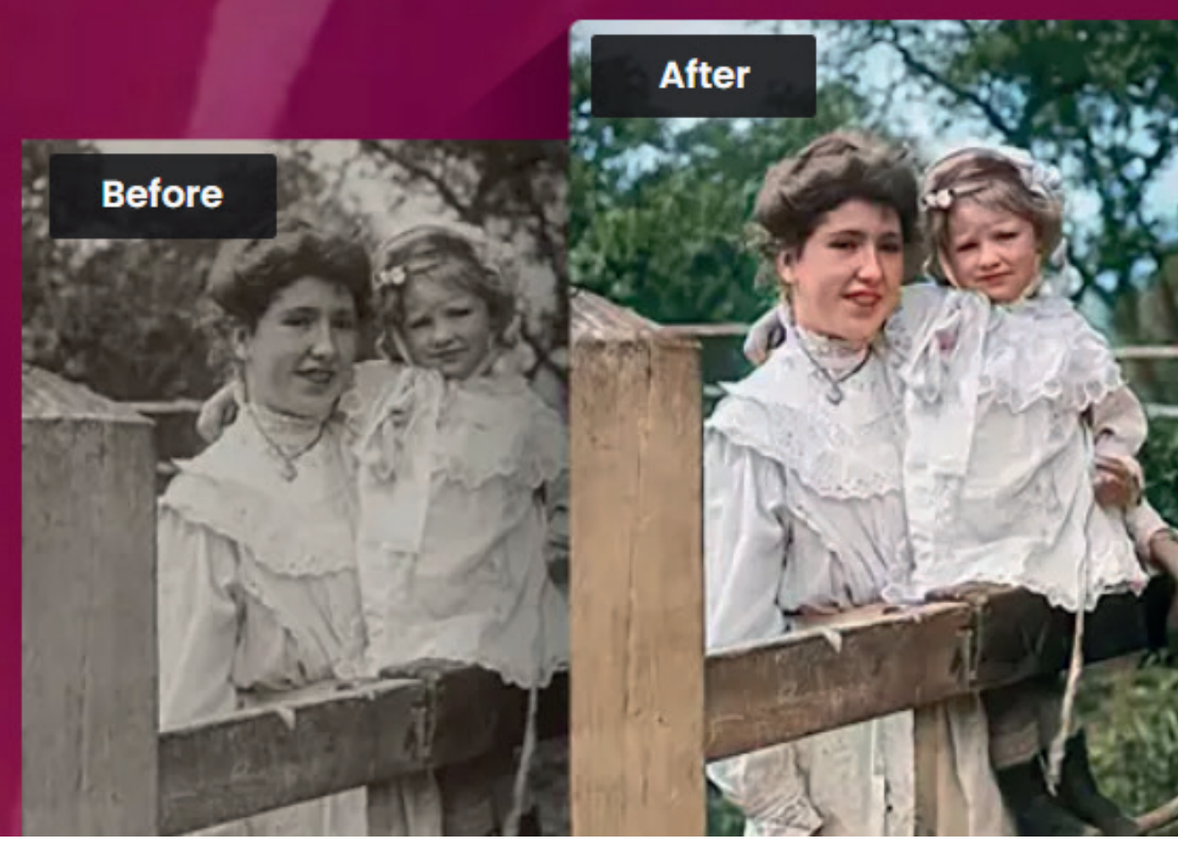

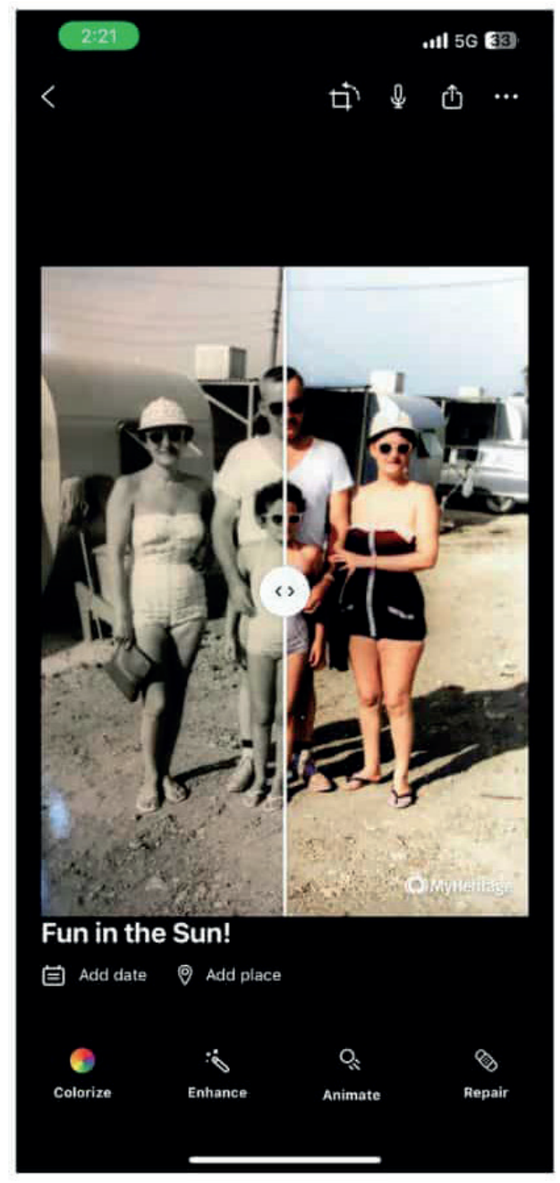

MyHeritage

MyHeritage özellikle evlerimizde aile albümlerinde duran eski ve yıpranmış fotoğraflar için çalışıyor diyebiliriz. Eski fotoğrafınızın net bir fotoğrafını telefonunuzla çekin ve ardından uygulamaya yükleyin. Uygulama fotoğrafın aslına birebir sadık kalarak yüksek çözünürlüklü çıktı almanıza olanak sağlar. Ayrıca siyah beyaz fotoğraflarınızı bu uygulama sayesinde renklendirmeniz de mümkün.

Photomyne

İster dijital ortamda olsun isterse de baskılı Photomyne sayesinde kalitesini yükseltmeyeceğiniz bir fotoğraf yok. Uygulama akıllı telefonunuzu kullanarak aynı anda birçok fotoğrafı tarayabilir ve istediğiniz doğrultuda düzenlemeler yapmanız mümkün. Ayrıca eski fotoğraflardaki eksik ve yırtık yerleri yapay zeka desteği sayesinde tamamlama imkanınız bulunduğunu da söylemeden geçmeyelim.

PhotoWorks

Yapay zeka destekli "restorasyon" uygulaması olarak uygulama marketlerinde bulunan PhotoWorks eski fotoğrafların kurtarıcısı diyebiliriz. İçerisindeki yazılım sayesinde hem temel hem de gelişmiş düzeylerdeki düzenlemeleri kolayca yapabilirsiniz. Ayrıca bu uygulama sayesinde eski siyah beyaz fotoğrafları renklendirebilir, fotoğraflarınıza ayrı bir ruh katabilirsiniz.

Remini

Remini oldukça gelişmiş yapay zeka fotoğraf restorasyon uygulamalarından biridir. Gerçek zamanlı fotoğraf restorasyonu yapmanıza olanak sağlayan Remini sayesinde anlık olarak fotoğrafları geri yükleme işlemi yapabilir, istediğiniz adımları kolayca uygulayabilirsiniz. Ayrıca sosyal medya platformları için "hızlı paylaş" seçeneğine de sahip olan uygulama direkt olarak bu platformlarda bulunan fotoğraflarınızı da uygulama içine yüklemenize olanak tanır.

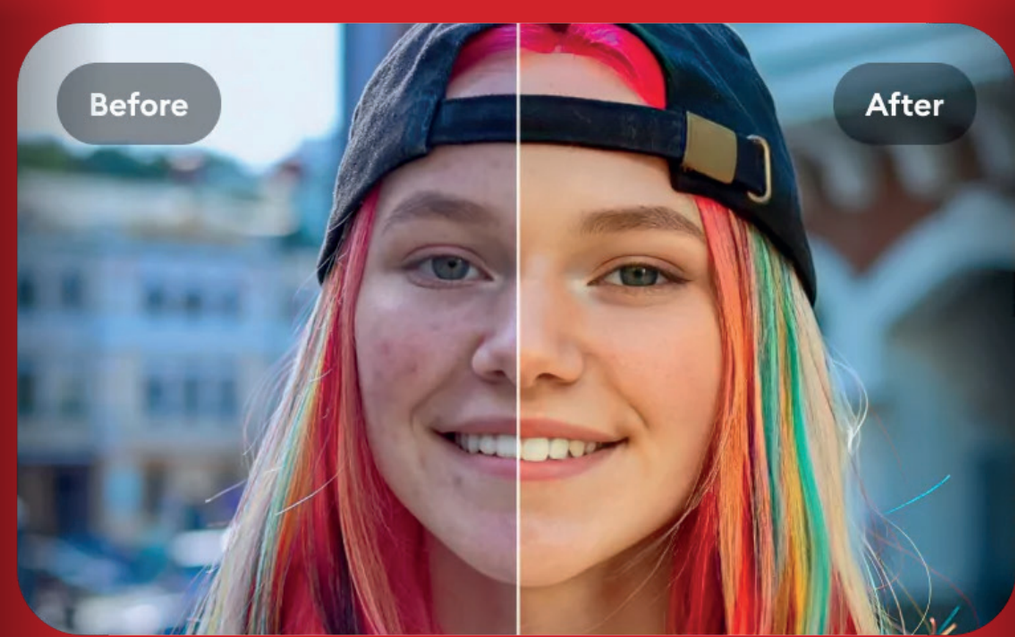

ÇAĞAN IRMAK

Babam ve Oğlum filmiyle tanınan Çağan Irmak, Türkiye'nin en önemli yönetmenleri arasında yer alıyor. Biz de dergimizin bu kısmında Çağan Irmak'ın hayatını anlattık.

4 Nisan 1970 tarihinde İzmir'de hayata gözlerini açan Çağan Irmak, çocukluğunu da aynı şehirde geçirdi. Ege Üniversitesi'nde Radyo-TV ve Sinema bölümünü okumaya başladı. Eğitim hayatı sırasında çektiği kısa filmler, Sedat Simavi Ödülü'nü kazandırdı.

Çağan Irmak, mezun olduktan sonra ünlü ve başarılı yönetmenlerin yardımcılığını üstlenerek uzun metrajlı yapımlar için çalışmaya başladı. Böylelikle daha fazla tecrübe edindi. 2002 tarihli Asmalı Konak dizisi ile sinema dünyasında daha da bilinir hale geldi.

Çemberimde Gül Oya filmiyle de önemli bir başarı elde eden Çağan Irmak'ın "Tamam mıyız?" , "Prensesin Uykusu", "Yol Arkadaşım", "Bana Şans Dile" gibi popüler yapımlarda da imzası bulunuyor. Dahası, Babam ve Oğlum filmi ile en iyi yönetmen, en iyi senaryo ve en iyi film ödülünü aldı.

Film ve dizilerinde genellikle insan ilişkileri, aile bağları, sevgi, özlem ve yitip giden zaman gibi evrensel temaları işleyen Çağan Irmak, yazdığı senaryolar ile izleyiciye derin etkiler bırakır. Bu nedenle sinema dünyasında kolay unutulan bir isim değil.

Çağan Irmak'ın yönetmenliğini yaptığı filmler şunlar;

Sevda Mecburi İstikamet-2023
Yaratılan-2023
Gülizar-2018
Çocuklar Sana Emanet-2018
Bizi Hatırla-2018
Benim Adım Feridun2016
Nadide Hayat-2015
Unutursam Fısılda-2014
Tamam mıyız?-2013
Dedemin İnsanları-2011
Prensesin Uykusu-2010
Karanlıktakiler-2009
Yol Arkadaşım-2008
Ulak-2008
Issız Adam-2008
Düşlerimde Atatürk-2008
Kabuslar Evi: Karanlıktan Gelen-2007
Kabuslar Evi Seni Beklerken-2007
Kabuslar Evi Çizgisiz Zamanlar-2007
Kabuslar Evi Uyurgezerler-2006
Kabuslar Evi: Bir Kış Masalı-2006
Kabuslar Evi Takip-2006
Kabuslar Evi Kaçan Fırsatlar Limited-2006
Kabuslar Evi Son Dans-2006
Kabuslar Evi Tanıdık Yabancı-2006
Kabuslar Evi Onlara Dokunmak-2006
Kabuslar Evi Çarşamba Karısı-2006
Kabuslar Evi Hayal-i Cihan-2006
Kabuslar Evi Gece Gelen Arkadaşlar-2006
Yolculuk-2005
Babam ve Oğlum-2005
Çemberimdeki Gül Oya-2004
Mustafa Hakkında Her Şey-2004
Bana Şans Dile-2001
Çilekli Pasta-2000
Günaydın İstanbul Kardeş-1999
Bana "Old And Wise'ı Çal-1998
Karanlıkta Biri Var-1998

İKİ KAFALI YÖNETMEN: COEN KARDEŞLER

Mediatrend ekibi olarak her ay bir yönetmenin hayatına ayna tutuyoruz. Ancak bu sayıda, iki yönetmeni konuk edeceğiz. Sinema dünyasının ünlü ikilisi, Coen Kardeşler'in sinematografisini ve yaşantılarını mercek altına alacağız.

Tarihteki ilk sinema filmi, iki kardeş tarafından çekildi: Lumier Kardeşler... Yıllar sonra da bu büyü bozulmadı. Dünyanın farklı noktalarında bazı kardeş yönetmenler, güçlerini birleştirerek ortak filmlere imza attı. Wachowski Kardeşler, Safdie Kardeşler ve hatta Türkiye sinemasının tecrübeli isimleri olan Taylan Biraderler… Bu liste uzayıp gider. Fakat konu sinemacı kardeşlerden açılınca, Coen Kardeşler'i unutmamak gerekir.

Sırasıyla 1954 ve 1957 yıllarında Minnesota'da dünyaya gelen Joel ve Ethan Coen, bir banliyö bölgesi olan St. Louis Park'ta büyüdü. Bir ekonomi profesörü ve sanat tarihi profesörünün çocukları olan bu ikili, henüz çocukken sinema ile tanıştı. Komşularının çimlerini biçerek para toplayan kardeşler, bu parayla Vivitar Super-8 adlı kamerayı satın aldı. Ellerindeki kamerayla, televizyonda izledikleri filmleri arkadaş çevresiyle taklit ederek yeniden hayata geçirmeye çalıştılar. Yaptıkları bu pratik, yıllar sonra epey parlayacak kariyerlerinin ilk adımlarıydı.

New York Üniversitesi'nde film programına katılan Joel, bitirme tezi olarak 30 dakikalık ilk kısa filmi olan Soundings'i çekti. Ethan ise bu süre zarfında Princetown Üniversitesi'nde felsefe lisansı aldı.

İkilinin sinema sektörüne somut olarak ilk girişleri ise Sam Raimi sayesinde oldu. Raimi, 1981 yılında çektiği The Evil Dead filminde yardımcı editör olarak Joel'i görevlendirdi. Daha sonra samimi oldular ve Coen Kardeşler, Raimi ile aynı evde yaşamaya başladı. Raimi'den güç alan kardeşler, 1984 yılında ilk ticari filmleri olan Blood Simple'ı yazıp yönetmeye güç buldu. İçinde bolca kara komedi ögesi taşıyan bu korku filmi, henüz ilk denemede kardeşlerin sinema tarzlarını izleyiciye ispatlamayı başardı.

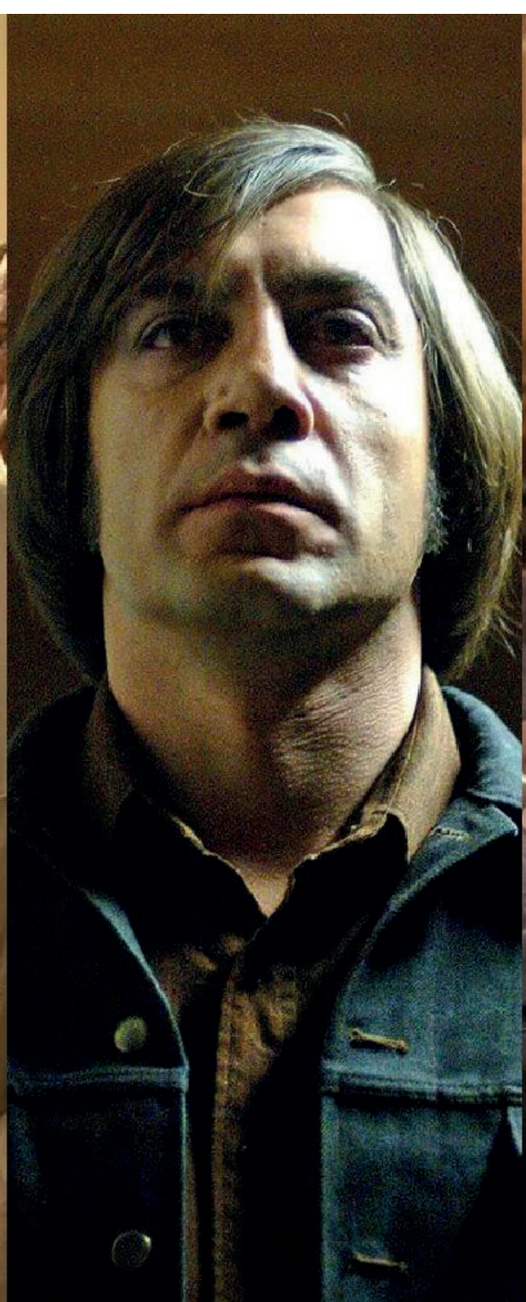

Sıradaki projeleri, kendilerinin yazdığı ve Sam Raimi'nin yönettiği Crimewave (1985) filmi oldu. Burada bir yönetmen olarak değil, salt senarist olarak da ne kadar başarılı olduklarını gösterdiler. Sırada ise günümüzde bir kült haline gelen Raising Arizona (1987) filmi vardı. Yine bir kara komedi olan bu yapımda Nicolas Cage başrolü üstlendi.

90'lı yıllar, Coen Kardeşler için tam bir patlama noktasıydı. Miller's Crossing ile izleyicilerinin karşısına çıkan ikili, bir yıl sonra Barton Fink'i (1991) çekti. Kara mizah deyince akıllara gelen ilk yapımlardan biri olan bu film, Oscar adaylığı kazandı ve Cannes Film Festivali'nde Palme d'Or da dahil olmak üzere üç büyük ödüle layık görüldü.

Coen Kardeşler, pek çok eleştirmene göre kariyerinin en etkileyici filmlerini bu yıllarda çekti. The Hudsucker Proxy, Fargo ve elbette The Big Lebowski... Bu yapımlar, yönetmen ikiliye büyük paralar ve başarılar kazandırmakla beraber kara komedi türünü de oldukça etkiledi. Bu türün sonraki pek çok temsilcisi, kaçınılmaz bir biçimde Coen'lerden etkilendi.

2000'li yıllara geldiğimizde daha durgun bir tempo ile karşılaşsak da yine birbirinden etkileyici Coen filmleri seyretme şansı bulduk. O Brother, Where Art Thou?, The Man Who Wasn't There, Hail Ceasar, No Country for Old Men, Inside Llewyn Davis ve daha pek çok film... Son olarak 2018 yılında bir Netflix yapımı olan The Ballad of Buster Scruggs filmi için kamera başına geçti. Bu antolojik filmde, 6 farklı Amerikan western hikayesini ekrana yansıttılar.

Drama ile komediyi ustalıkla iç içe geçiren Coen Kardeşler, arada ufak kaçamaklar yapsalar da çoğunlukla kariyerleri boyunca birlikte hareket etti. Onlarla beraber çalışan oyuncular, ikisinin de tamamen aynı kafa yapısına sahip olduğunu; verdikleri cevapların bile birbirleriyle tamamen örtüştüğünü dile getirdi. Bu nedenle sinema camiasında Coen'ler, "İki Kafalı Yönetmen" lakabıyla anılmaya başladı.

AMD FSR 3.1 DUYURULDU

AMD, oyun dünyasına yönelik çalışmalarını sürdürüyor. Kullanıcı deneyimini yükseltmek için yoğun mesai harcayan şirket, son olarak AMD FSR 3.1 güncellemesini duyurdu. Peki bu yeni sürüm ne gibi yenilikler getiriyor?

Bilmeyenler için AMD FSR (FidelityFX Super Resolution), görüntü kalitesini artırmayı hedefleyen, yukarı ölçekleme ve performans artıran bir teknoloji. Oyunların düşük çözünürlükte işlenip daha sonra yapay zeka ve diğer teknikler kullanılarak yüksek çözünürlüğe yükseltilmesi ile daha yüksek çözünürlükte daha yüksek performans ile oyun oynanabilmesini mümkün kılıyor. Bu bağlamda AMD FSR'ın amaç açısından NVIDIA'nın DLSS teknolojisine benzediğini söyleyebilmek mümkün.

AMD, Oyun Geliştiriciler Konferansı 2024'te (GDC 2024) FSR 3.1 sürümünü duyurdu. Böylelikle büyük bir adım atarak teknoloji dünyasında gözleri üzerine çeken şirket, yeni güncelleme ile oyunculara daha yüksek FPS iyileştirmesi vadediyor.

Güncelleme notlarına göre AMD FSR 3.1, hareket halindeki nesnelerde detay koruma ve hayalet görüntü azaltma, daha iyi kararlılık ve nesnelerin etrafındaki "fizzi" azaltma değişikleri getiriyor. Bununla birlikte yeni AMD FidelityFX API ile geliştiricilere hata ayıklama kolaylığı ve gelecekteki FSR sürümleriyle uyumluluk da sunuyor.

Geniş bir yelpazede grafik kartlarını destekleyen AMD FSR 3.1 teknolojisi, 2024'ün ikinci çeyreği itibariyle geliştiricilere sunulacak. Geliştiriciler de kendi oyunları için entegre etme çalışmaları yürütecek. Insomniac Games'in geliştiricisi olduğu Ratchet & Clank: Rift Apart, FSR 3.1 seçeneğini sunan ilk oyunlardan birisi olacak. Tabii desteklenen yapımların sayısı giderek artacaktır. Bu yılın sonuna kadar 40'a yakın oyunun bu teknoloji ile desteklenmesi bekleniyor.

AMD, son yıllarda oyuncuları kendine çekebilmek için ciddi çalışmalar yürütüyor. AMD FSR teknolojisi de bunlardan birisi. Bu doğrultuda şirket, 2024 yılı içinde yayınlayacağı yeni güncellemeler ile sürpriz yapabilir.

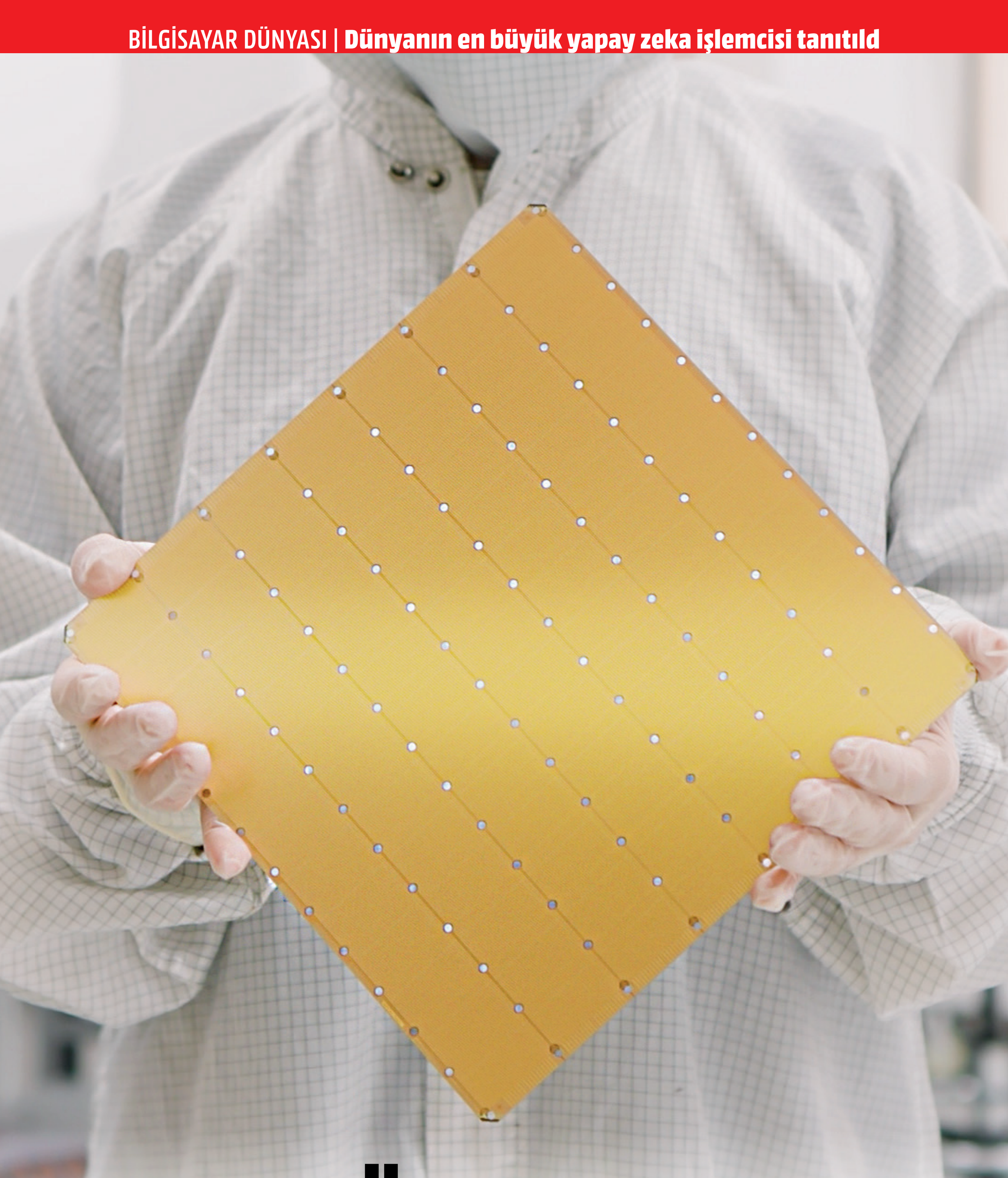

DÜNYANIN EN BÜYÜK YAPAY ZEKA İŞLEMCİSİ TANITILDI

Yapay zeka şirketi Cerebras, bu sene de dünyanın en büyük işlemcisi ile karşımıza çıktı. Firma bu sefer çıtayı 5nm seviyesine çıkardı. Çekirdek sayısında rekor seviyeye çıkan WSE-3 (Wafer Scale Engine-3) işlemcisi, 900 bin yapay zeka çekirdeği ve 4 trilyon transistörle karşımıza çıktı. Cerebras, işlemciyi TSMC'den wafer yani gofret seviyesinde teslim alıyor. Böylece dev yapılı işlemciler karşımıza çıkıyor.

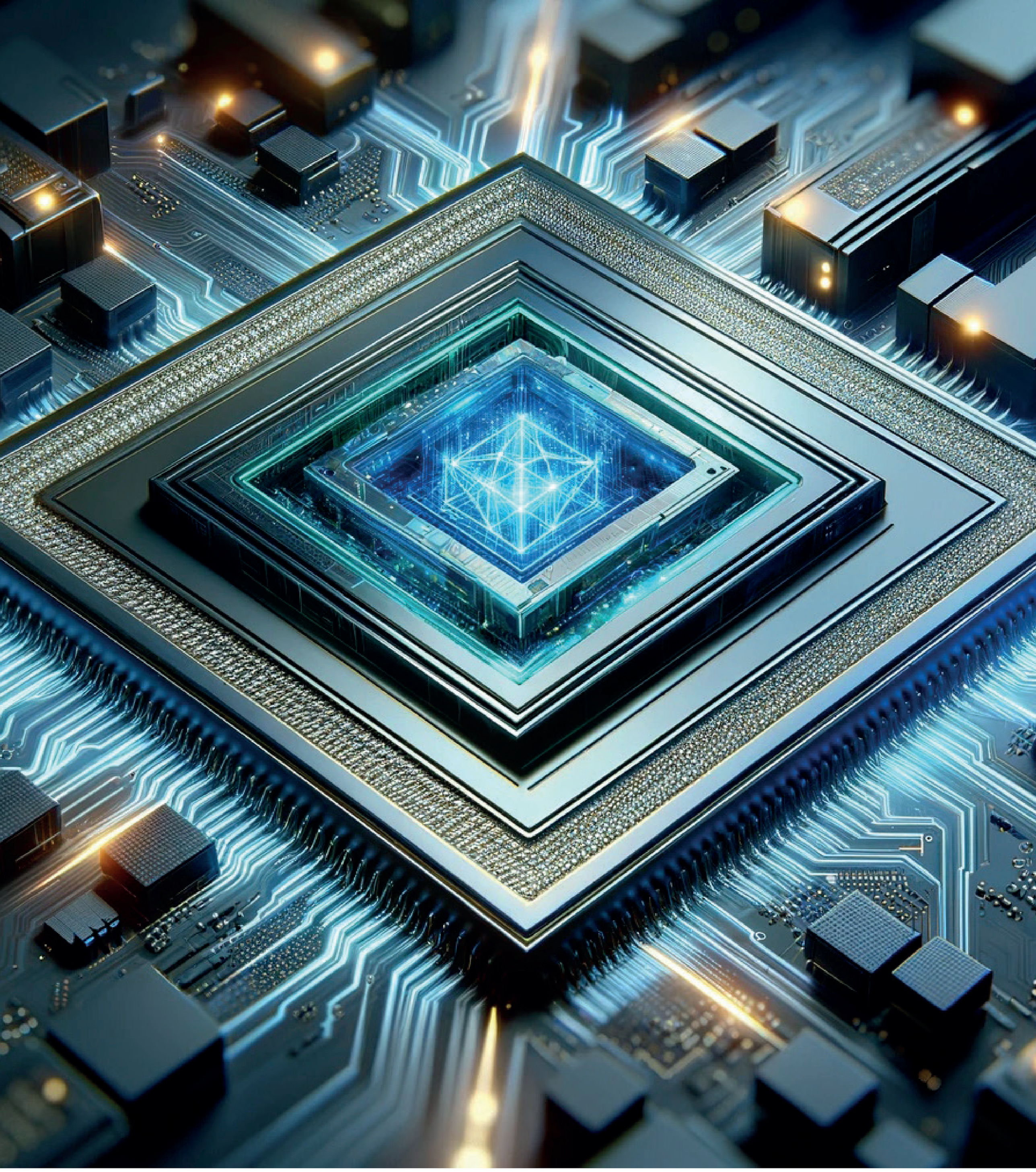

Cerebras, yapay zeka çalışmalarında kullanılan işlemciler üreten bir girişim. Daha önce firma 16 nm WSE-1 ve 7 nm WSE-2 işlemcisi ile dünyanın en büyük işlemcisi unvanını almıştı. Şimdi ise aynı unvanı geliştiren firma, çok daha güçlü bir işlemci ile karşımızda.

Yapay zeka eğitimi için kullanılacak işlemci, 46225 mm2 gibi dev bir boyutta. Wafer boyutunda olan işlemci bu sayede çok daha yüksek performans ve güç tasarrufu sağlıyor. Firma süper bilgisayarlar ve yapay zeka sunucuları için bu çipleri ürettiği için işlemci boyutları anlamında daha serbest bir alana sahip. Bu anlamda da girişim, wafer boyutunda işlemci üretebilme avantajını kullanıyor.

Selefi WSE-2 ile aynı güç tüketimine sahip olan WSE-3, iki kat performans ile karşımızda. İşlemci 900 bin yapay zeka çekirdeğinin yanında 44 GB çip üstü SRAM ve 125 FP16 PetaFLOPS tepe performansa sahip.

Dünyanın en büyük işlemcisi WSE-3, Cerebras'ın süper bilgisayarı CS-3'e de güç veriyor. Bu süper bilgisayar 24 trilyon parametreye kadar yapay zeka modellerini eğitmek için kullanılabiliyor. Cerebras'a göre CS-3 süper bilgisayarı, Gemini ve ChatGPT'den 10 kat büyük yapay zeka modellerini eğitme kapasitesine sahip.

Bu süper bilgisayar 1,5 TB, 12 TB, veya 1,2 PB büyüklüğünde harici belleği destekleyebiliyor. Bu da özellikle devasa yapay zeka modellerini, bölmeden tek başına depolamasına izin veriyor. Bu anlamda CS-3 süper bilgisayarı, yapay zekanın eğitimi için önemli bir performans avantajına sahip.

Ayrıca Cerebras, G42 ile dünyanın en büyük yapay zeka süper bilgisayarı rekorunu da yenilemenin peşinde. Daha önce Condor Galaxy-1 ve Condor Galaxy-2 süper bilgisayarı bu rekora sahipti. Yeni geliştirilen Condor Galaxy-3 süper bilgisayarı ise 64 CS-3 sistemini bir araya getirecek ve 57.600.000 çekirdekli bir yapıya sahip olacak. Hali hazırda Condor Galaxy-1 ve Galaxy-2 süper bilgisayarları toplam 8 exaFLOP gücünde. Condor Galaxy-3 süper bilgisayarı ise tek başına 16 exaFLOP gücünde olacak.

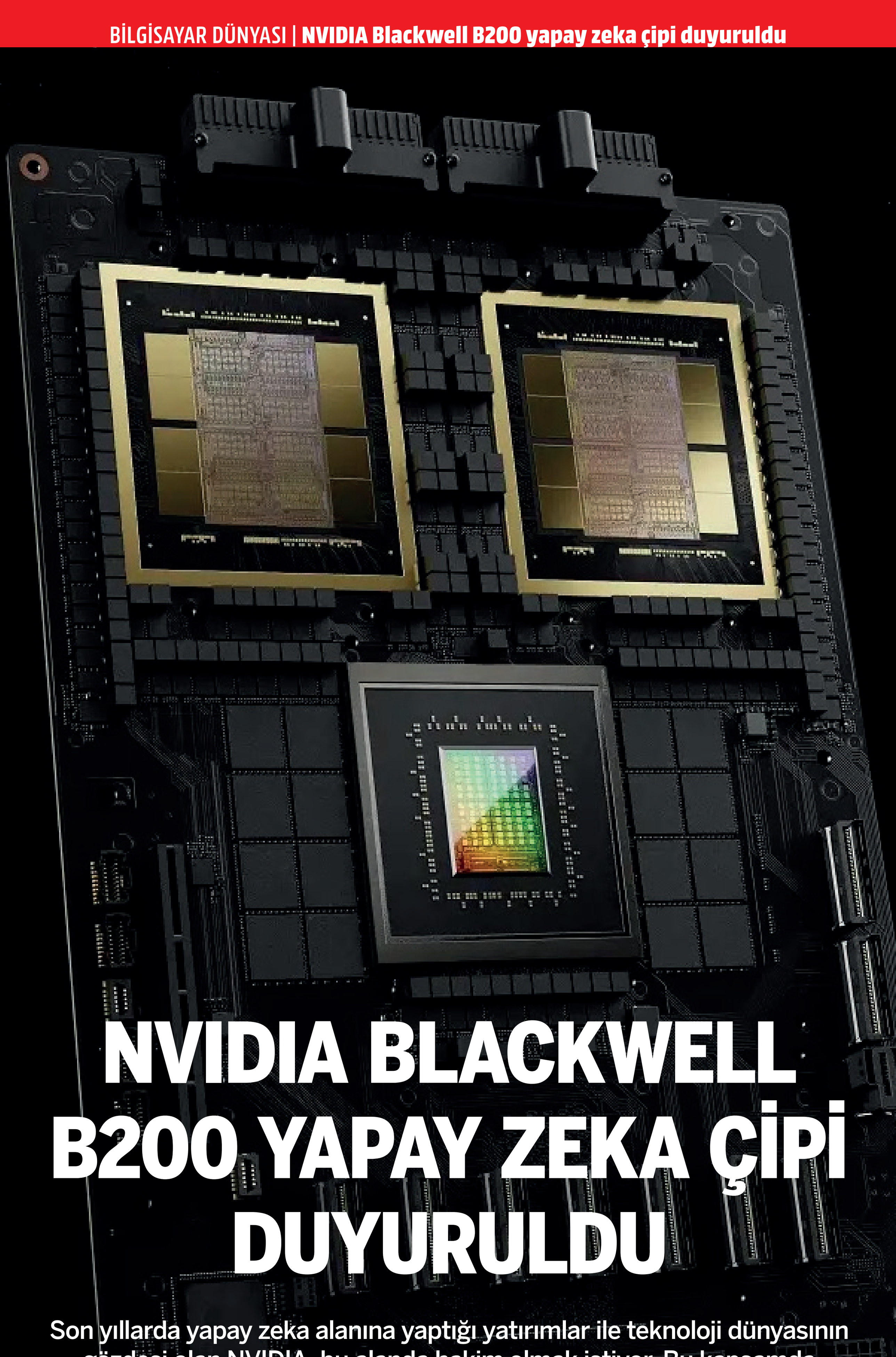

NVIDIA BLACKWELL B200 YAPAY ZEKA ÇİPİ DUYURULDU

Son yıllarda yapay zeka alanına yaptığı yatırımlar ile teknoloji dünyasının gözdesi olan NVIDIA, bu alanda hakim olmak istiyor. Bu kapsamda şirket, mart ayını bir hayli aktif geçirdi. Project GR00T, Jetson Thor, Isaac Manipulator ve Isaac Perceptor gibi yeni yapay zeka teknolojilerini tanıtarak tüm gözleri kendine çevirtmeyi başaran şirket, 18 Mart'ta ise Blackwell B200 çipini duyurdu. Peki markanın "dünyanın en iyi yapay zeka çipi" olarak tanımladığı Blackwell B200'ün özellikleri neler?

NVIDIA'nın yeni Blackwell B200 çipi, 208 milyar transistöre sahip. Böylelikle yapay zeka uygulamaları için olağanüstü bir performans sunuyor. 20 petaflopa varan FP4 hesaplama gücüyle önceki model H100'e kıyasla yapay zeka iş yüklerinde 30 kat daha yüksek bir performans sağlıyor.

Devrim yaratacağı söylenen bu çip, maliyet ve enerji tüketiminde de önemli iyileştirmeler sağlıyor. Öyle ki önceki nesillere göre 25 kata kadar daha az enerji tüketimi ve maliyet tasarrufu sunuyor. NVIDIA'nın açıklamalarına göre önceki nesil 8 bin Hopper GPU ile gerçekleştirilen işlemler, artık sadece 2 bin Blackwell GPU kullanılarak tamamlanabilir.

Bu da aynı işlemlerin yalnızca 4 megawatt enerji tüketimiyle yapılabilmesini ve yüzde 75 oranında verimlilik artışı sağlamasını mümkün kılıyor. Blackwell B200, ayrıca 1,8 trilyon parametreye sahip yapay zeka modellerini eğitmek için de kullanılabilir. Bu da çipin bir hayli güçlü olduğunu gösteriyor.

NVIDIA Blackwell B200 fiyatı ne kadar olacak?

NVIDIA Blackwell B200 çipinin net fiyatı şimdilik belirsizliğini koruyor. Ancak şirket CEO'su Hensen Huang, katıldığı bir etkinlikte 30 bin ila 40 bin dolar arasında bir fiyata sahip olacağını söyledi. Bunu da döviz kurudan çeviri yaparak en az 970 bin TL olarak ifade edebiliriz. NVIDIA Blackwell B200 çipi için şirketlerin talebine bağlı olarak daha yüksek bir fiyatla da karşılaşabileceğimizi belirtelim.

NVIDIA tarafından yapılan açıklamaya göre Blackwell B200 çipi, Amazon, Meta, Google, Microsoft ve Oracle gibi firmalara sunulacak.

YÜZDE 99 DAHA AZ GÜÇ TÜKETEN İŞLEMCİ ÜRETİLDİ

Efficent Computer, bilinen işlemci mimarilerinden daha farklı çalışan Fabric mimariyle verimli bir işlemci geliştirdi. Bu işlemci için 16 milyon dolar fon toplayan şirket, işlemcinin güç verimliliğinde ise iddiaya göre devrimsel bir dönüşüm sağladı. Geliştirdikleri işlemcinin piyasadakilere göre yüzde 99 daha verimli olduğu iddiasında.

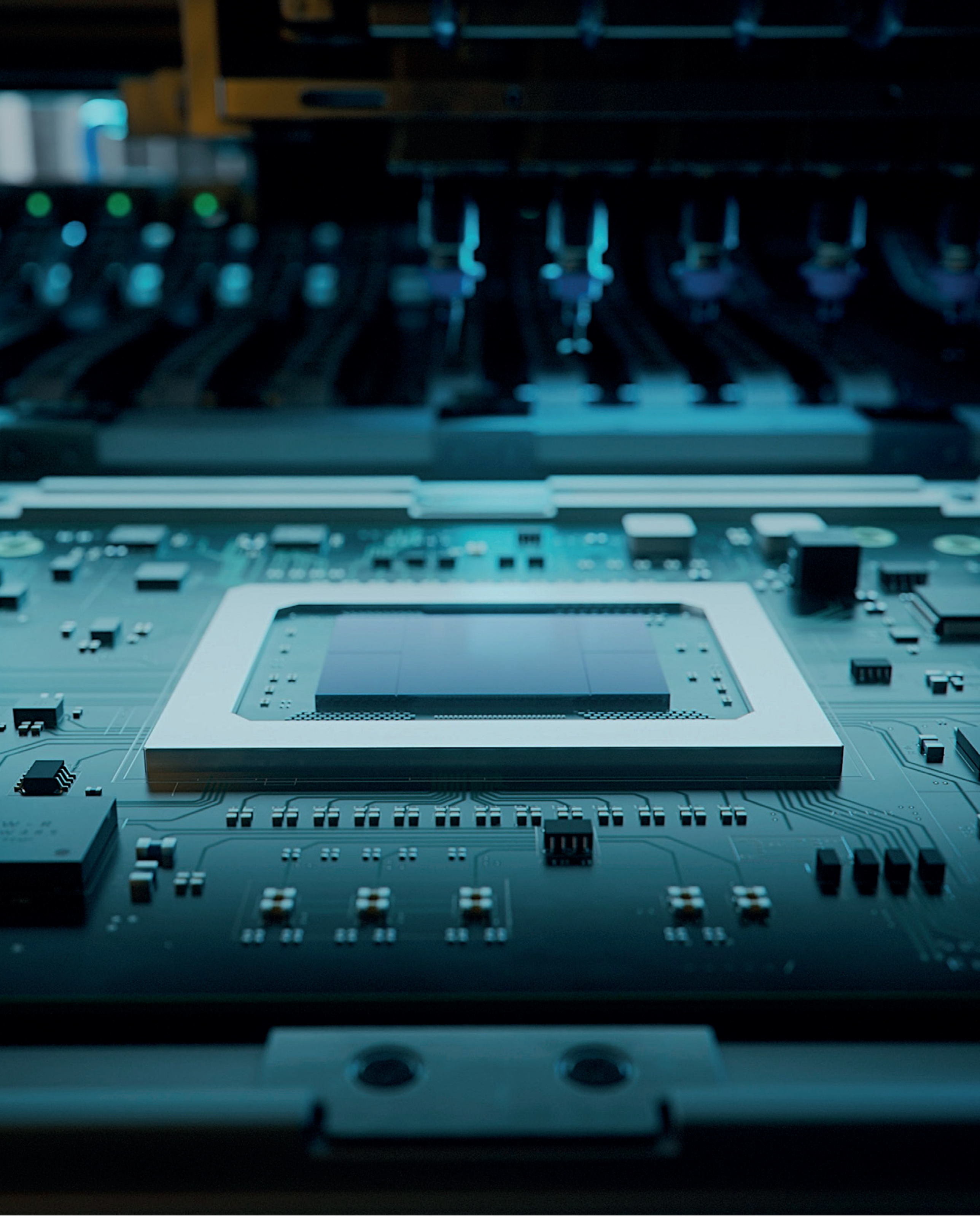

Efficent Computer, geleneksel MCU işlemciler yani mikro denetleyicilerden 100 kat daha verimli bir işlemci mimarisi geliştirdi. Bu verimli işlemci, GPU birimlerinden de 1000 kat daha düşük güç harcıyor. Şirket, özellikle geleneksel işlemcilerin geriye dönük tüm bilgisayar dillerine uyumunun verimliliği düşürdüğü görüşünde. Efficent'in geliştirdiği Monza adlı ilk işlemci ise Fabric adlı mimariyle bu verimsizliği değiştirmenin peşinde.

Efficent, işlemcinin temel programlama dillerine uyumlu olduğunu vurguladı. Ancak burada temel fark işlemcinin bu dillere uyumlu çalışabilmesi. Yani hali hazırda bu işlemcide bir yazılım çalıştırmak için işlemciye göre hazırlamanız gerekiyor.

Efficent Computer, bu anlamda programcılar için özel bir geliştirici kiti de hazırladı. Monza işlemciyi bu kitle birlikte yazılıma göre programlamak mümkün oluyor. İşlemcinin can alıcı özelliği de bu her program için ayrı şekilde programlanmasında.

Eficent'e göre geleneksel işlemciler, mikro denetleyiciler ve GPU birimleri her programı çalıştırmak için hazırlanıyor. Bu da işlemcilerin verimini düşüren, fazla enerji harcamasına neden olan bir kusuru. Bu verimli işlemci aynı zamanda cihazların da pil ömrünü uzatmayı vaat ediyor.

Şirket, bu verimliliğin aynı zamanda performansı da olumlu olarak etkilediğini açıkladı. Buna göre sadece belirli görevlere göre programlanan bu işlemci performansını da geleneksel işlemcilere göre sonuna kadar kullanıyor.

Ancak şirket bu yeni işlemci için performans verilerini henüz yayınlamadı. Son olarak giyilebilir cihazlar, savunma sanayi ve uydular gibi alanlarda işlemciyi pazarlamak için harekete geçti.

BLACK MİRROR 7. SEZONUYLA GERİ DÖNÜYOR

En popüler bilim kurgu dizileri arasında yer alan Black Mirror, dünyanın dört bir yanındaki birçok ülkeden milyonlarca izleyiciye sahip. Geçen sene 6. sezonu ile birlikte gündeme gelen efsane dizi için hayranları tarafından yeni bölümlerin duyurusu bekleniyordu. Neyse ki Netflix, Black Mirror 7. sezonunu duyurdu.

Netflix, resmi web sitesi üzerinden yayınladığı gönderiyle birlikte Black Mirror için 7. sezonu doğruladı. Yeni bölümlerin 2025 yılında yani önümüzdeki sene yayınlanacağı açıklandı. Şirket, bu yeni sezonun 6 bölümden oluşacağını aktardı.

Netflix, yeni sezon ile ilgili pek de fazla bilgi paylaşmadı. Ancak önemli bir spoiler var. Buna göre hangisi olduğu bilinmeyen bir bölüm, 4. sezonun ilk bölümü olan USS Callister'ın devamı olacak. Nasıl bir sürpriz ile karşılaşacağımızı hep birlikte göreceğiz.

Black Mirror konusu

Bilmeyenler için Charlie Brooker'ın yazarlığını yaptığı Black Mirror, ilk olarak Aralık 2011'de yayınlanmaya başlayan ve teknolojinin insan hayatına nasıl etki ettiğini gösteren bir antoloji dizisi olarak biliniyor.

Her bölümde farklı bir hikaye anlatılıyor. Bu bağlamda ilk bölümü izlemeden doğrudan son bölüme atlama özgürlüğüne sahip oluyorsunuz.

İzleyicilere derin mesajlar veren popüler dizi, aynı zamanda izleyicilere ayna tutarak insanlarda sorgulama isteği de yaratıyor.

Her bölüm, günümüz dünyasının bir yansıması olarak görülebilecek çarpıcı ve düşündürücü senaryolar sunuyor. Bu bağlamda dünyanın en sevilen dizileri sıralamasında yer alıyor.

GTA 6 NE ZAMAN ÇIKACAK?

Oyun dünyası, Rockstar Games'in Aralık 2023'te yayınladığı GTA 6'nın ilk tanıtım fragmanıyla bir kez daha heyecanlanmaya başladı. Uzun yıllardır sabırsızlıkla beklenen bu yapım, bu fragmanla birlikte oyunseverlerin beklentilerini tekrar alevlendirdi. Tabii bu süreçte GTA 6'nın çıkış tarihi hakkında pek çok iddia da ortaya atıldı. Peki mevcut bilgilere göre GTA 6 ne zaman çıkacak?

GTA 6 için şimdiye kadar birçok söylenti çıktı. Buna göre oyunun 2026'da, hatta 2027'de bile piyasaya sürülebileceği iddia edildi. Bu da oyuncular arasında hem heyecan hem de sabırsızlığı artırdı. Ancak söz konusu yapımın ne zaman çıkacağı sorusuna cevap verebilecek önemli bir detay var.

Rockstar Games, GTA 6 için yayınladığı tanıtım fragmanında 2025 yılını işaret etmişti. Bu yılın oyun için önemli bir dönüm noktası olacağı söylense de aslında bir belirsizlik var. Zira önümüzdeki sene ne olacağı tam olarak bilinmiyor. Yani oyun direkt çıkış yapabilir. Ancak ön siparişlere açılma ihtimali de var. Sonuç olarak ne olacağı bilinmese de önemli bir gelişme yaşanacağı kesin. Bunu hep birlikte göreceğiz.

GTA 6 için beklentiler büyük

GTA serisinin en son oyunu olan GTA 5, 2013 yılında çıkış yaptı. O zamandan bu yana geçen uzun yıllar, GTA 6'ya olan beklenti ve heyecanı daha da artırdı. İddialara göre yeni yapım, oyuncuları Lucia ve Jason adlı karakterlerin hikayesi ile baş başa bırakacak. Sevgili oldukları düşünülen ikili, oyunun merkezini oluşturacak.

Hikaye, efsane Vice City de dahil olmak üzere GTA 5'in haritasından 2,5 kat daha büyük olan devasa bir dünyada geçecek. Bu, oyuncular için en heyecan yaratan noktalardan birisi.

GTA 6, yeni nesil konsolların sunduğu imkanlar sayesinde daha gerçekçi grafikler, geliştirilmiş sürüş dinamikleri ve özellikle de ileri düzey yapay zeka gibi özelliklerle sınırları zorlayacak.

GTA 6 kaç GB yer kaplayacak?

Çeşitli kaynaklar tarafından ortaya atılan bilgilere göre GTA 6'nın minimum 300 GB yer kaplayacağı öne sürülüyor. Tabii sürekli olarak yayınlanacak güncellemeler ile bu boyutun sabit kalmayacağını da unutmamakta fayda var. Zira 2013 yılında piyasaya sürülen ve başlangıçta sadece 8 GB depolama alanı gerektiren GTA 5, 2024 yılı itibariyle minimum 100 GB boş alana ihtiyaç duyuyor.

Rockstar Games, her zaman oyunlarında detaylara büyük önem veren bir şirket olarak biliniyor. Bu bağlamda GTA 6'ya yönelik beklentiler de oldukça yüksek.

SATIN AL

SAMSUNG Odyssey G3 27" Gaming Monitör

Samsung Odyssey G3, 27 inç boyutunda ve 1920x1080 Full HD çözünürlüğe sahip bir oyuncu monitörüdür. VA panel teknolojisi, 1ms MPRT tepki süresi, 165Hz yenileme hızı ve AMD FreeSync Premium desteği ile dikkat çekiyor. HDMI ve DisplayPort bağlantı seçenekleri sunuyor. Bu özellikleriyle, oyun oynama ve üretkenlik gerektiren işler için mükemmel bir tercih olabilir.

OYUN DÜNYASININ MERAKLA BEKLEDİĞİ PLAYSTATİON 5 PRO NE ZAMAN ÇIKACAK?

Oyun dünyasının önde gelen şirketlerinden Sony, Kasım 2020'de PlayStation 5 oyun konsolunu piyasaya sürdü. Özellikleriyle dikkat çekmeyi başaran bu konsol, pazarın altını üstüne getirmeyi başardı. 2024 yılına girmemizle birlikte ise gözler, halefi PlayStation 5 Pro'ya çevrildi. Bu yeni konsol ile ilgili doğru ve yanlış bilinmeksizin birçok iddia ortaya atıldı. Peki özellikleri açısından selefi ile arasında ciddi bir fark yaratacak PlayStation 5 Pro ne zaman piyasaya sürülecek?

Sony, PlayStation 5 Pro ile oyun dünyasında yeni bir devrim yaratacak. Daha önce sızan bilgilere göre yeni konsol, 33,5 teraflopluk yüksek bir işlemci gücüne sahip olacak. Karşılaştırma yapmak gerekirse PlayStation 5 10,3 teraflop, Xbox Series X ise 12 teraflop performans sunuyor.

Yüksek işlemci gücü ile oyunlarda daha yüksek bir performans sağlayacak PlayStation 5 Pro, daha akıcı bir oyun deneyimi sunacak. Bununla birlikte yeni konsolun Işın izleme (Ray tracing) performansı ile de dikkat çekmesi bekleniyor. Buna göre ışık ve gölge efektlerini iki veya dört kat daha hızlı işleyebilecek. Bu da oyunların görsellik açısından daha etkileyici olacağı anlamına geliyor.

PlayStation Spectral Super Resolution teknolojisi sayesinde 8K içerikleri destekleyecek PlayStation 5 Pro, çıkarılabilir disk sürücüsüne sahip olacak ve 1 TB depolama alanı sunacak.

Beklenen PlayStation 5 Pro özellikleri şu şekilde; 576 GB/s (18GT/s) bellek, AMD Zen 2 işlemci (PS 5 ile aynı ancak hızlar aynı kalmayacak). 33,5 Teraflop, PSSR (PlayStation Spectral Süper Çözünürlük Yükseltme) yükseltme/kenar yumuşatma. Gelecekteki SDK sürümü için 8K'ya kadar çözünürlük desteği ve özel makine öğrenimi mimarisi

PlayStation 5 Pro, sonbaharda çıkacak

Ortaya atılan iddialara göre PlayStation 5 Pro, sonbahar döneminde yani Eylül, Ekim veya Kasım ayında tanıtılacak. Tanıtımdan birkaç hafta sonra ise piyasaya sürülecek.

PlayStation 5 Pro, piyasaya sürüldüğünde oyun konsolu pazarında dengeler değişecek. Rekabeti bir başka boyuta taşıyacak bu konsol, GTA 6 gibi yüksek özelliklere sahip donanımlara ihtiyaç duyacak oyunlar için de oyuncuların gözdesi olacak.

SATIN AL

STEELSERIES Rival 600GB Oyuncu Mouse

SteelSeries Rival 600, dünyanın ilk gerçek 1'e 1 e-spor sensörüne ve yenilikçi kalkış mesafesi algılama özelliğine sahip çift sensör sistemini sunuyor. 256 ağırlığı ve dengelendirme konfigürasyonu dikkat çekiyor ve 60 milyon tıklamaya kadar dayanıklı bölünmüş tetikleyici mekanik anahtarlar içeriyor. Bu özelliklerle tam kontrol sağlayarak oyun oynama deneyiminizi bir üst seviyeye taşır

KÜNYE

YAYINCI Media Markt Turkey Ticaret Limited Şirketi, Yeşilce Mah. Eski Büyükdere Cad. No:65 Kağıthane/İstanbul
İMTİYAZ SAHİBİ Hulusi Acar (Tüzel Kişi Temsilcisi) **GENEL YAYIN YÖNETMENİ** Ebru Metiner (Sorumlu Müdür)
YAPIM VE KONSEPT SDN Bilişim İnternet Yayıncılık Sanayi LTD. Şirketi, Nil Ticaret Merkezi – Giriş Katı
Yeşilce Mah. Yunus Emre Cd No:8 34418 – Kâğıthane/İstanbul
(www.shiftdelete.net) Mert Can Aka (Haber Müdür),
KATKIDA BULUNANLAR Dursun Çavuş, Tunahan Karakış, Ramazan Erdinç,
Emir Bolat, Yakup Kaan Orman, Aleyna Kaptı, Sena Güleç
FOTOĞRAF Shutterstock
YÖNETİM YERİ Yeşilce Mah. Eski Büyükdere Cad. No: 65 TR-34218 Kağıthane/İstanbul
BASKI Promat Basım Yayın Sanayi ve Ticaret A.Ş. Orhangazi Mahallesi 1673 Sokak No: 34 / Esenyurt - İSTANBUL
Tel: 0212 622 63 63, info@promat.com.tr, www.promat.com.tr
YAYIN TÜRÜ Yerel, Süreli, Aylık ve Ücretsiz **İLETİŞİM** info@mediazine.com.tr

©Mediatrend, Media Markt Turkey Ticaret Limited Şirketi tarafından Türkiye Cumhuriyeti yasaları ve ilgili sair mevzuata uygun olarak yayımlanmaktadır. Mediatrend dergisinin isim ve yayın hakkı Media Markt Turkey Ticaret Limited Şirketi'ne aittir. Yayıncının yazılı izni olmadan bu yayının hiçbir parçası yeniden yayınlanamaz ya da baskı, fotokopi, film veya internet kullanılarak veya herhangi başka bir şekilde çoğaltılamaz. Bu yayında belirtilen fiyat ve bilgilerde meydana gelebilecek değişiklikler ve dizgi hataları nedeniyle herhangi bir hak iddia edilemez. Media Markt Turkey Ticaret Limited Şirketi üçüncü şahısların bu yayını okumaları veya bu yayın içeriği nedeniyle karşılaşabilecekleri hususlar ve bunların sonuçları bakımından sorumlu tutulamaz.