MediaTrend

Bir MediaMarkt yayınıdır.

TEKNOLOJİK YAŞAM DERGİSİ

AĞUSTOS 2022

/mediamarktturkiye

/mediatrend

/mediatrend

MEDIAMARKT TARAFINDAN SİZİN İÇİN HAZIRLANMIŞTIR

OYUN DÜNYASI

MediaTrend ailesi olarak Ağustos sayımızı video oyunlarına ayırdık. Pek çok kişinin tatilin tadını çıkardığı bu günlerde sizin için keyifli vakit geçirmenizi sağlayacak içerikler oluşturduk. Buna ek olarak sizler için Teknolojiyle dolu yepyeni bir sayı sizleri hazırladık!

AYRICA

Asus Rog Phone 6 serisi tanıtıldı «

NVIDIA RTX40 serisinden neler bekliyoruz? «

Hayatınızı kolaylaştıracak mutfak teknolojileri «

Thor: Love and Thunder beklentileri karşıladı mı? «

Oyun fotoğrafçılığı için yapmanız gereken ayarlar «

Tatile hazır olun: Dünyanın en güzel koyları Türkiye'de «

Nereye giderseniz gidin
ailenizi daima
yakınınızda tutun

TCL

OYUN DÜNYASI

Video oyunları hayatımızın vazgeçilmez bir parçası. Hepimiz bilgisayarda, telefonumuzda ya da konsollarında oyun oynuyor ve kendimizi piksellerden oluşan bu büyülü dünyaya bırakıyoruz. Biz de Mediatrend ailesi olarak Ağustos sayımızı bu eğlenceli dünyaya adamaya karar verdik.

Sizler için geçmişten günümüze video oyunları tarihini kısaca özetledik. Ayrıca geleceğin konsolları olarak kabul edilen stream platformları hakkında harika bir yazı hazırladık. Böylelikle oyun dünyasının hem geçmişine hem de geleceğine ışık tuttuk.

Yaz tatilinde olanları da unutmadık elbette. Gezi köşemizde henüz planlarını yapmamış olanlar ve işi son dakikaya bırakmayı alışkanlık haline getirenler için Türkiye'deki koylardan oluşan bir rehber hazırladık.

Peki ya siz uzaklardayken evinize ne olacak? Hiç merak etmeyin, teknoloji bu konuda da imdadınıza yetişti. Evde Yaşam köşemizde hazırladığımız robot süpürge listesi sayesinde sorunlarınızı evde yokken bile çözebileceksiniz.

Mobil hayat köşemizde ise oyuncular için özel olarak tasarlanan Asus Rog Phone 6 serisine yer vedik. Sizlere adeta bir performans canavarı olan bu telefonun özelliklerini anlattık. Buna ek olarak keyifli vakit geçirmenizi sağlayacak mobil oyunları sizler için listeledik.

Mutfakta Yaşam köşemizde bu ay iki konuya odaklandık. Bunlardan ilki, yaz sıcağında hafif ve hazırlaması kolay olan pratik atıştırmalık tarifleri. Diğeri ise tatile giderken yolda yiyebileceğiniz harika sandviç önerileri.

Gündemi de kaçırmadık elbette! Eğlence Dünyası köşemizde son günlerin en çok konuşulan filmi olan Thor: Love and Thunder'a yer verdik. Ayrıca oyunseverler için PC platformu için duyurulan Marvel's Spider-Man Remastered hakkında bildiklerimizi anlattık.

Tüm bunlara ve çok daha fazlasına yer verdiğimiz Mediatrend Ağustos sayısı sizleri bekliyor! Fotoğrafçılıktan mutfak teknolojilerine, bilgisayar dünyasından ses teknolojilerine kadar çok sayıda içeriğimiz bir arada. Hadi sayfayı çevirin ve yolculuk başlasın...

MediaMarkt Türkiye

HUAWEI

HUAWEI
WATCH GT Runner | WATCH GT 3 Serisi
14 Günlük Pil Ömrü* | Ultra Hafif Tasarım | Profesyonel Spor Analizi

consumer.huawei.com.tr
Ürün rengi, boyutları, şekilleri, arayüzleri ve işlevleri yalnızca referans amaçlıdır.
Gerçek ürün görünümü ve performansı geçerli olmalıdır.
Pil ömrü, HUAWEI laboratuvar testlerinden elde edilen sonuçlara dayanmaktadır
*Watch GT3 46mm modelleri için ortalama pil ömrü 14 gündür. Watch gt 3 42mm modeli için ortalama pil ömrü 7 gündür.
Gerçek kullanım, ürün farklılıklarına, kullanıcı alışkanlıklarına ve ortam değişkenlerine bağlı olarak değişebilir.

Gezi
06- Dünyanın en güzel koyları Türkiye'de!

Mobil Hayat
12- Asus Rog Phone 6 serisi tanıtıldı
17- Tüm zamanların en sevilen mobil oyunları

Ana Konu: Oyun Dünyası
25- Geçmişten günümüze video oyunları tarihi
30- Geleceğin konsolları: Bulut oyun servisleri

Evde Yaşam
34- Hayatımızı kolaylaştıran robotlar
38- Mutfak teknolojileri

Mutfakta Yaşam
44- Biz tatile gidiyoruz sandviçleri
50- Pratik atıştırmalık tarifleri

Objektif
54- Oyun sektörünün dahi yönetmeni Hideo Kojima
58- Oyun fotoğrafçılığı: En iyi kareler için yapmanız gereken ayarlar

Ses ve Görüntü
62- Bilgisayar için en iyi ses sistemleri
67- Oyuncu monitörü rehberi

Bilgisayar Dünyası
70- NVIDIA RTX40 serisinden neler bekliyoruz?
75- Bütçe dostu GTX 1630 tanıtıldı!

Eğlence Dünyası
78- Thor: Love and Thunder beklentileri karşıladı mı?
82- Spider-Man Remastered geliyor

DÜNYANIN EN GÜZEL KOYLARI TÜRKİYE'DE!

Açık denizin hırçın dalgaları sahile vururken denize girmek pek çok insan için ürkütücü olabilir. Bu nedenledir ki, sakin ve korunaklı koylar deniz turizminde büyük önem taşıyor. Ege ve Akdeniz, dünyanın en güzel koylarına ev sahipliği yapan denizler ve ülkemiz bu iki denize de sahili olan çok değerli bir lokasyonda bulunuyor. O zaman, bu yazı güzel değerlendirmek isteyenler için işte Ege'nin ve Akdeniz'in en güzel koyları.

İncekum, Gökova, Muğla

Gökova başlı başına bir cenneti andırıyor ve İncekum plajı da bölge turistleri hayran bırakan koylardan biri. Maldivler'i anımsatan berrak suyu ve plajın arkasındaki yemyeşil orman örtüsü, bu koyu çok etkileyici ve sakin bir denize deneyimi yaşamanıza fırsat tanıyor. Plaja girişin ücretli olduğunu da hatırlatmakta fayda var.

Çıralı, Antalya

Antalya'da Kemer ilçesine bağlı Ulupınar köyündeki Çıralı koyu, Olimpos Beydağları Milli Parkı sınırları içinde yer alıyor. Üç kilometre uzunluğundaki geniş kumsalları aynı zamanda koruma altındaki deniz kaplumbağalarının (Caretta caretta) üreme alanıdır. Küçük taneli kumlarıyla turistlerin gözdesi olan koyun berrak denizi de hem karadan hem de denizden yatlarla gelenler için harika bir yüzme deneyimi sunuyor.

İztuzu plajı, Dalyan, Muğla

Dalyan İztuzu plajı yaklaşık 6 kilometrelik uzunluğuyla sizi oldukça yorabilir. O nedenle, görece uzun bir yürüyüşü de göze alarak bu dünya harikası plajı ziyaret etmenizi tavsiye ederiz. Sahilin batı ucundaki plaja kolayca ulaşmak isteyenler için tekneler de kalkıyor. Deniz kaplumbağalarının yumurta bırakma alanı olan sahilin orta kısımları her mevsim çok sakin ve ıssız olabiliyor. Dolayısıyla kalabalıklardan kaçarak kendi başına denizin keyfini çıkarmak isteyenler için de ideal bir lokasyon.

Akyarlar, Bodrum, Muğla

Bodrum çok popüler bir tatil beldesi olduğu için küçük Akyarlar koyu yaz aylarında ciddi bir akına uğruyor ancak bu koy bu ilgiyi hak ediyor çünkü onlarca metre devam eden sığ yapısı ve cam gibi berrak suyu sayesinde insanlar sudan çıkmadan saatlerini denizde geçirmek isteyebiliyor.

Ilıca Plajı, Çeşme, İzmir

Çeşme'nin popüler Ilıca plajı, yer altı kaynak sularından gelen sıcak kaynak suları sebebiyle, yaz kış ılık bir suya sahiptir. Berrak suları ve yumuşak kumuyla Çeşme'nin en sevilen plajlarından biri olan Ilıca'ya yaz ve bahar aylarında büyük ilgi olduğunu da hatırlatalım.

Oyuncuların yeni gözdesi Asus ROG Phone 6 serisi tanıtıldı | MOBİL HAYAT

OYUNCULARIN YENİ GÖZDESİ ASUS ROG PHONE 6 SERİSİ TANITILDI

Oyunculara yönelik ürünlerin sayısı her geçen gün artmaya devam ediyor. Bilgisayar, monitor, kulaklık, klavye ve mouse darken, şimdi de sıra akıllı telefonlarda. Mobil oyunlardan zevk alan ve üstün performans isteyen markalar, üstün özelliklere sahip ürünler piyasaya sürüyorlar. Son olarak bu alandaki öncü firmalardan biri olan Asus, ROG Phone 6 serisini tanıttı.

Oyuncuların yeni gözdesi Asus ROG Phone 6 serisi tanıtıldı | MOBİL HAYAT

Asus ROG Phone 6 serisi, standart ve Pro olmak üzere iki modele ev sahipliği yapıyor. İki modelin ekranı da 6.78 inç büyüklüğünde ve 1080 x 2448 piksel çözünürlüğünde. Aynı zamanda 165 Hz'e kadar tazeleme hızı mevcut. Söz konusu paneller, Corning Gorilla Glass Victus teknolojisiyle korunuyor.

Özel tasarlanmış Qualcomm Snapdragon 8+ Gen 1'den gücünü alan ROG Phone 6 serisi, yüzde 10 daha hızlı CPU ve GPU performansına sahip. Kamera tarafına baktığımızda ise serinin yine aynı özelliklere sahip olduğunu görüyoruz.

Her iki cihazda da önde 12 Megapiksel Sony IMX663 selfie, arkada ise 50 Megapiksel Sony IMX766 ana, 13 Megapiksel ultra geniş açı ve 5 Megapiksel makro sensörün yer aldığı üçlü kamera kurulumu bizleri karşılıyor.

Bunun dışında modellerde daha rahat bir oyun deneyimi için AirTrigger 6 kontrol sistemi, AeroActive Cooler 6 soğutucu ve jiroskopik hedefleme gibi çeşitli olanaklar da mevcut. Ayrıca IPX4 sertifikasına da sahipler.

Serinin birbirinden ayrıldığı noktalardan birisi de RAM opsiyonları. Zira standard model 12/16 GB LPDDR5 RAM ile gelirken, Pro'de yalnızca 18 GB bellek mevcut. İki telefonda da 256/512 GB depolama seçenekleri bulunuyor.

Cihazların pil özellikleri de etkileyici. Burada 3.000 mAh şeklinde ikiye bölünmüş toplam 6.000 mAh'lik bir batarya söz konusu. Bunların 65W hızında iki USB-C bağlantı noktası üzerinden şarj olduğunu belirtmekte fayda var. Cihazların resmi olarak Türkiye'ye gelip gelmeyeceği ise bilinmiyor.

TÜM ZAMANLARIN EN SEVİLEN MOBİL OYUNLARI

Cep telefonlarından bile önce gameboy tarzı ilk taşınabilir oyun konsollarıyla hayatımıza giren mobil oyunlar, bugün oyun dünyasının olmazsa olmaz öğeleri arasında. Cep telefonlarının hayatımıza girmesi sonrasında ise mobil oyunlar yeni bir döneme girdi.

Akıllı telefonlar öncesi sadece boş vakit öldürdüğümüz mobil oyunlar, bugün büyük bir oyun ekonomisinin de en büyük parçası. Peki, kullanıcılar şimdiye kadar hangi mobil oyunları sevdi.

Dünden bugüne en çok sevilen mobil oyunlar

Sizler için dünden bugüne en çok sevilen mobil oyunları bir araya getirdik. Oyunlar arasında popülerlik sıralaması yapmak ise her oyun farklı döneme hitap ettiği için haksızlık olur. İşte tüm zamanların en çok sevilen mobil oyunları:

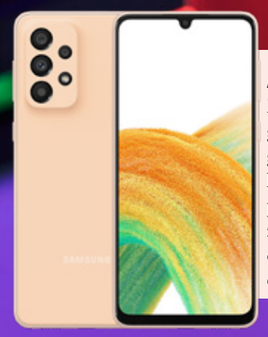

Apple iPhone 12
Mobil oyunların kalitesi her geçen gün artıyor. iPhone 12 ise oyunların gereksinimleri ne olursa olsun harika bir deneyim yaşatacak performansıyla dikkat çekiyor. Aynı zamanda kamera kalitesiyle de öne çıkan telefon, ihtiyaçlarınıza cevap olabilecek cihazların başında geliyor.

Yılan oyunu

Mobil oyunlar denilince ilk akla gelen telefon oyunu tabii ki tahmin ettiğiniz gibi yılan oyunu. Eskilerin ezbere bildiği bu bağımlılık yapan oyun, günümüz gençlerinin bile dikkatini çekiyor.

Bildiğiniz gibi oyun basit bir mantığa dayanıyor. Buna göre karelerden oluşan yılanı hareket ettirmeniz ve yemleri yedirmeniz gerekiyor. Yılan bir kare boyutunda yemleri yediğinde yine kendisi de bir kare şeklinde uzuyor.

Yapmanız gereken ise yılanı son ana kadar duvarlara çarpmadan ve kendi kuyruğuna denk gelmeden yem yemeye devam etmesini sağlamak. Oldukça basit kuralları olsa da yılanın boyu uzadıkça yılanın hızının artması da oyunun zorlukları arasındaydı. Nokia'nın en sevilen oyunu bugün bile internette oynanmaya devam ediyor.

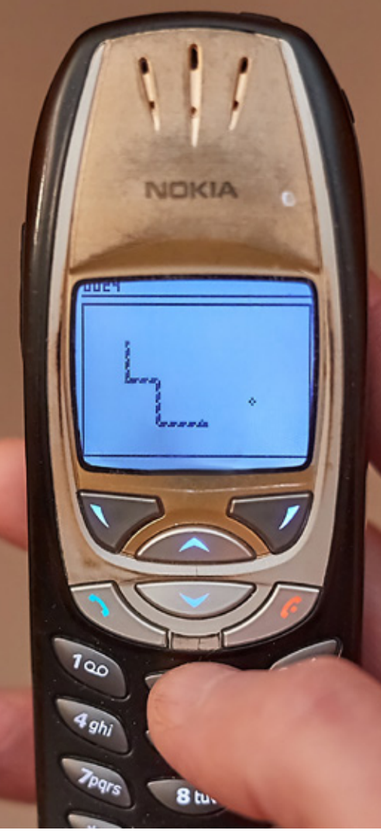

Angry Birds

Mobil yani cep telefonu oyunları arasında yılan dışında da örnekler olsa da, mobil oyun ekosistemi asıl gücüne akıllı telefonlarla ulaşmaya başladı. Bu anlamda da Angry Birds önemli dönemeçlerden biri.

Mobil oyun dünyasında bütün dünyayı etkisi altına alan ilk oyunlardan birisi Angry Birds oldu. Rovio'nun bugün dünyanın önemli mobil oyun firmaları haline getiren seri, çok basit bir mantığa dayanıyor.

Oyun sapanla kuş attığınız iki boyutlu bir yapıya sahip. Ancak grafikler aslen üç boyutlu. Oyunun ana hikâyesi ise domuzların kuş yumurtalarını çalmasına dayanıyor. Kızan ve yumurtalarını kurtarmak isteyen bir grup kuş ile bir maceraya atılıyorsunuz.

Fruit Ninja

Fruit Ninja, havada meyve doğradığınız ilginç bir oyun. Tamamen dokunmatik ekranın hassasiyetiyle başarı kazandığınız oyun, bir dönem en çok oynanan mobil oyunlar arasındaydı.

Havadan düşen her meyveyi parmağınızla kesip doğradıkça puan kazanıyordunuz. Oyun ilerledikçe çok daha zorlaşıyor ve meyveler çok daha hızlı bir şekilde düşmeye başlıyordu. Yine bomba ve benzeri tuzaklarla da can kaybı yaşayabiliyordunuz.

Temple Run

Temple Run mobil oyun dünyasının ilk koşu oyunu. Oyunun neredeyse bir hikâyesi yok desek abartmış olmayız.

Temple Run'ın ilk başında bir mağaradan çıkan ve arkasından gelen gorillerden kaçan bir adamı kontrol ediyorsunuz. Indiana Jones benzeri bu maceracıyı engellerin aşmasını sağlamak gibi basit görevleriniz var.

Durmadan koşan karakteri sağa sola dokunarak yönlendirmek, ya da yukarıya doğru ekrana kaydırarak zıplatmanız mümkün. Daha sonra Temple Run 2 ile devam eden efsane daha sonra ise yerini Subway Surfers efsanesine bıraktı.

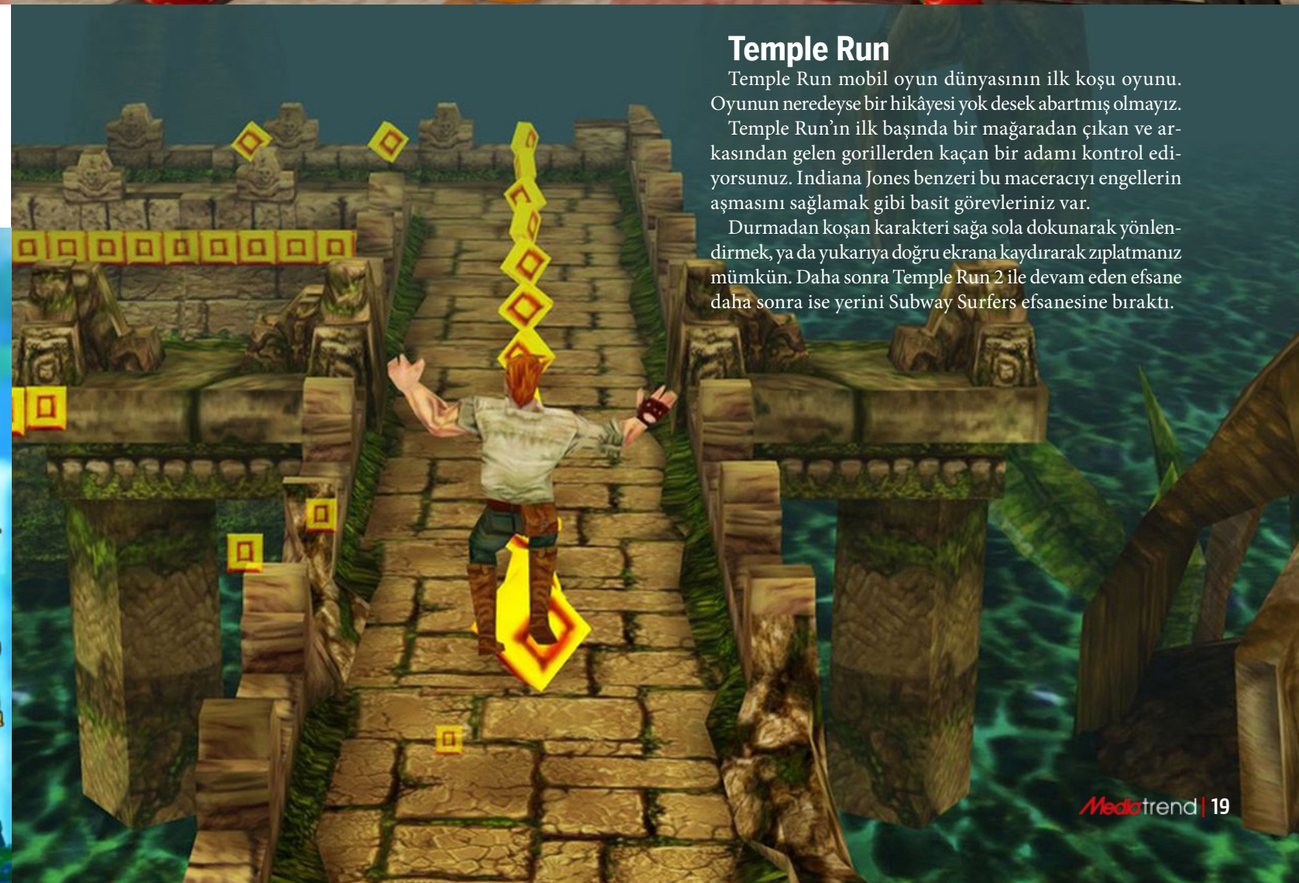

Asphalt

Asphalt serisi mobil dünyada çok eskilere dayansa da asıl patlamasını Asphalt 8 ile mobil dünyada yaptı. Tabii ki diğer oyunları da başarılı olsa da Asphalt 8 ve 9 serinin büyük bir etki yaratmasına neden oldu.

Akıllı telefonlarda ise ilk dikkat çeken seri Asphalt 6 oldu. Bu araba yarışını rakipsiz kılan ise yarış içinde özel engellerle araçların havada taklalar attığı garip bir yapıya sahip olması.

Bu özel hareketler hem daha fazla puan toplamınıza hem de bir anda yarışta öne geçmenize neden olabiliyor. Bu anlamda seri hali hazırda en çok oynanan araba yarışlarından biri olmaya devam ediyor.

PUBG

İlk Battle Royale tarzı hayatta kalma oyunu olan PUBG, yeni bir dönemin de ilk adımını attı. Yüz kişiyle yapılan online maçlarda her oyuncunun haritaya silahsız düşmesi belki de PUBG'nin halen en çekici yanlarından biri.

Mobil oyunların en büyük handikaplarından biri özellikle para ile üyelik alan oyunculara oyun alanında avantajlar kazandırması. PUBG ise oyun alanında herkesin eşit olduğu bir imkan sunuyor. Böylece oyunda en hızlı olan, en iyi silahı bulan ve en belki de en iyi saklanıp sona kalabilen oyunu kazanabiliyor.

Pokemon Go

Pokemon Go, ilk çıktığı 2016 yılında Türkiye dâhil dünyanın birçok ülkesinde kısa sürede en çok indirilen oyun haline geldi. Tabii ki Türkiye'de 2021 yılına kadar resmi olarak oyunu indirmek mümkün olmadı. Buna karşın Pokemon Go efsanesi kısa sürede Türkiye'yi sarmayı başardı.

Çocukluğumuzdan hepimizin aşina olduğu Pokemonlar, bu oyunla birlikte AR yardımıyla cebimize giriyor. Google haritalar altyapısı kullanan oyun, dünyanın da ilk AR tabanlı oyunu oldu. Oyuncular telefonun GPS'yle gerçek mekânlara gidip Pokemon avına çıkmaya başladı.

Uzun süre en çok indirilen oyun rekorunu elinde tutan oyun, bugün eski popülaritesini yitirdi. Buna rağmen Pokemon Go, halen büyük bir oyuncu kitlesine sahip.

Fortnite

Fortnite, tıpkı PUBG gibi Battle Royale geleneğinin ilk oyunlarından biri. PUBG ile aynı mantıkta çalışsa da Fortnite'ta bir şeyler inşa etmek oldukça önemli.

Oyunda bir süre sonra inşa özelliği gelişen oyuncular ise bu anlamda belli avantajlar elde ediyor. Buna karşın Fortnite'da da para vererek sadece iyi bir görünüme sahip olabiliyorsunuz. Oyunda başarılı olmak için ise Fortnite'ı çok oynamak ve uzmanlaşmak oldukça önemli.

Call of Duty: Mobile

Call of Duty: Mobile, aynı serinin haritalarında geçen mobil bir Battle Royale oyunu. Aslında CODM, Battle Royale dışında Çok Oyunculu Mod gibi farklı seçeneklere de sahip.

Battle Royale'in kalabalık mücadelesinden sıkılanlar için CODM, önemli bir alternatif oldu. Özellikle mobil oyun dünyasında küçük ekiplerin çevrimiçi mücadele ettiği nitelikli oyun eksikliği vardı. İşte CODM bu eksikliği fazlasıyla doldurmayı başardı.

League of Legends: Wild Rift

Rovio'nun Angry Birds başarısı yeni bir oyun serisinin de başlamasına neden oldu. League of Legends bilgisayar oyununu geliştiren ekip, uzun yıllar bilgisayar dünyasında önemli başarılar kazandı.

Ücretsiz olan fantastik temelli oyunda belli savaşçıları seçip, kısa süreli maçlar yapılıyor. Burada amaç ise her takımın kendi alanını koruyup rakip cephesini ele geçirmesine dayalı.

İşte Wild Rift bu mücadelenin mobile taşınmış versiyonu. Bu versiyon tabii ki kısa sürede hem LOL hayranlarının mobil dünyaya kaymasına neden oldu. Rovio hem Angry Birds'ten elde ettiği tecrübeyi hem de LOL dünyasının uzun dönemli başarısını bir araya getirdi. Wild Rift bu anlamda MMORPG mobil oyunları arasında kısa sürede zirveye çıkmayı başardı.

GEÇMİŞTEN GÜNÜMÜZE VİDEO OYUNLARI

Genci yaşlısı demeden herkesin hayatında önemli bir yer kaplayan oyunların tarihsel gelişimi çalkantılı oldu. 2022 itibariyle milyarlarca dolarların döndüğü oyun sektörü, sadece hikaye ve oynanış tarafında değil, grafiksel açıdan da adeta çağ atladı. Böylelikle son yıllarda piyasaya sürülen yapımlar, oyunculara sanki filmlerden bir sahneymiş gibi hissettirmeye başladı.

Oyunların gelişimi hiçbir zaman durmayacak. Bundan belki de birkaç sene sonra günümüzün kaliteli yapımlarını retro olarak nitelendireceğiz. Hikayelerini, oynanış mekaniklerini ve bizlere sanki gerçekmiş gibi gelen grafiklerini bile zamanın gerisinde kalmış olarak göreceğiz. Biz de siz değerli MediaTrend okuyucularımız için geçmişten günümüzde video oyunlarını gelişimini aktardık.

Video oyunlarının temelleri 1950'li yıllarda atıldı. O dönemde bilgisayar bilişimcileri mini ve ana bilgisayarlar üzerinde basit oyunlar ve simülasyonlar tasarlarken, 1962'de ilk dijital oyunlardan biri olarak bilinen Spacewar çıkış yaptı. İki kişiyle oynanan yapım, ekranın ortasında yer alan ve gemileri çeken ve yutan bir yıldızı konu alıyor. Gemilerin yıldızdan kaçabilmesi için de çeşitli manevralar yapması gerekiyor.

1966'da oyun geliştiricisi ve mühendisi Ralph Baer, standart televizyonlarda da çalışabilen Corndog adlı bir video oyunu programladı. Aynı zamanda bundan iki yıl sonra masa tenisi, hedefe ateş etme gibi çeşitli oyunları çalıştıran ve çocukluğumuza adeta damga vuran ışık tabancası prototipi tamamlandı.

AT&T'de çalışan bilgisayar programcısı Ken Thompson, 1969'da MULTICS işletim sistemi altında çalışan Space Travel adlı bir oyun geliştirdi. Bu yapım, güneş sistemini ve hareketlerini simüle ederken, bir uzay gemisinin yüzeye indirilmesini konu alıyordu. Ancak AT&T, çeşitli sorunlar nedeniyle MULTICS projesinden çekildi.

Bu kararın ardından Thompson, oyunu General Electric'e ait GE 635 bilgisayarında çalışan GECOS sistemi için FORTRAN programlama diline dönüştürdü. Ancak bu sistemin saatlik maliyeti 75 dolar seviyelerindeydi. Bu nedenle masrafı daha az ve boyutu daha küçük olan PDP-7'de karar kılındı. Thompson, yapımı PDP-7 programlama diline dönüştürdü. Ayrıca ilerleyen dönemlerde UNIX işletim sisteminin gelişim süreci başladı ve Space Travel da ilk UNIX uygulaması olarak kayda geçti.

1971'de video oyunlarının ilk döneminde geliştirilen bir uzay savaşı arcade oyunu Galaxy Game çıkış yaptı. Bu, 1962'de çıkış yapan Spacewar'ın genişletilmiş versiyonuydu. Ancak uzun bir öğrenme süreci gerektirmesi gibi nedenlerden dolayı istenen başarıyı yakalayamadı. Buna rağmen ticari olarak satılan ve seri üretilen ilk oyun olması nedeniyle sektörde önemli bir yeri vardır.

1972 yılı oyun sektörü için önemli bir dönüm noktası oldu. Çocukluğumuza damga vuran, bir dönem konsollarıyla ve oyunlarıyla neredeyse herkesin evine giren Atari kuruldu. Şirketin ilk geniş çaplı PONG oldu. Gerisi zaten hepimizin malumu.

1980'lerin sonunda, konsol oyunları ROM kartuşlarıyla dağıtılırken, PC yapımları depolama kapasitesi sınırlı olan disketlerle kullanıcıların karşısına çıktı. Optik medya ve özellikle CD-ROM ilk olarak 1980'lerin ortalarında müziklerin dağıtımı için tanıtıldı ve 1990'ların başında, hem medya hem de CD sürücüleri, tüketici bilgi işlem cihazlarına dahil edilmek için ucuz hale geldi.

Optik medya, oyun içeriği için daha fazla kapasite sunmanın yanı sıra, tam hareketli video veya animasyonlu veya önceden oluşturulmuş ara sahneler gibi uzun video bölümlerinin oyunlara dahil edilmesini mümkün kılıyordu. Ayrıca oyunlara daha fazla içeriğin eklenmesi gibi konularda da kullanışlıydı.

Optik medyaya geçişe ek olarak 1990 yılında oyun sektöründe önemli bir değişimin kapısı aralandı. Zira sektör, gerçek zamanlı 3D grafikleri benimsemeye başladı. Günümüzde film sahnelerinden çıkıp gelmiş gibi hissettiren grafiklerin temelleri de burada atıldı.

GELECEĞİN KONSOLLARI: BULUT OYUN SERVİSLERİ

Bilgisayarların evlerde sıklaşmaya başladığı tarihten beri oyunseverler ikiye bölünmüş durumda. Bir kısmı konsol deneyimini hiçbir şeye değişmiyor. Fakat geri kalanlar bilgisayarları üzerinden oyun oynamayı yeterince tatmin edici buluyor.

Günümüzde ise 3. seçenek ortaya çıktı. Artık AAA kalite oyunları rahatlıkla oynatacak kadar güçlü donanımlara sahip bilgisayarlara ya da özel konsollara ihtiyacımız yok. Bunun yerine geleceğin konsolları olarak anılan bulut oyun servislerini kullanabiliriz. Üstelik giderek yaygınlaşıyor.

GeForce Now ve Google Stadia yalnızca bir başlangıç

Google ve NVIDIA gibi teknoloji sektörüne yön veren şirketler uzun bir süredir bulut oyun servisleri üzerinde çalışıyor. Her ne kadar GeForce Now ve Stadia içlerinde en popülerleri olsa da son dönemde bu alanda faaliyet gösteren Vectordash gibi başka oyuncular da var.

Bu sistemlerin nasıl çalıştığından bahsetmek gerekirse; ilk olarak tıpkı Netflix ve Disney+ akış platformlarında olduğu gibi aylık veya yıllık paketler halinde ücretli abonelik satın alınması gerekiyor. Daha sonra kendi bilgisayarınızı, telefonunuzu veya tabletinizi kullanabilirsiniz.

İndirilen uygulamaya giriş yaparak NVIDIA veya Google'ın uzaktaki bir sunucusuna yani başka bir bilgisayara bağlanıyoruz. Kullanmış olduğumuz cihazın ekranı ise bu uzaktaki bilgisayarın monitörü haline geliyor.

Daha sonra herhangi bir oyunu veya uygulamayı bu bilgisayara yalnızca saniyeler içerisinde indirerek giriş yapıyoruz. Tabii şu an için tüm oyun ve uygulamalar desteklenmiyor. Fakat sayısı her geçen gün artmaya devam ediyor.

Buna ek olarak, oyun oynamaktan çok daha fazlasının yapılabileceğini de belirtelim. Örneğin, kendi bilgisayarınızda yapmak istediğinizde saatler sürecek video düzenleme işlemini bağlanmış olduğunuz güçlü bilgisayarlar sayesinde dakikalar içinde gerçekleştirebilirsiniz.

Yani aslında oldukça güçlü bilgisayarları olan bir internet kafeye gitmek yerine satın aldığınız abonelik ve mevcut cihazınız sayesinde herhangi bir yerden bu bilgisayarlara bağlantı sağlayarak gerçekleştirebiliyorsunuz. Fakat şu an için sektörün mevcut talep üzerine daha çok oyun dünyasına odaklandığını ve desteklerin de buna göre geliştiğini belirtelim.

Bu hizmetlerden birine kayıt olmayı düşünen kişilerin ise tek bir kriteri sağlaması yetiyor. O da iyi bir internet bağlantısına sahip olmak. Zira uzaktaki sunuculara bağlanarak bir online oyuna girdiğinizde internet hızınız ne kadar yüksek olursa alacağınız gecikme süresi de o kadar düşük olacaktır.

MacBook Pro M1

GeForce Now ve Xbox Cloud Gaming gibi servisler, oyun konsollarının ve bilgisayarlarının yerinie almaya başladı. Günümüzde her yerde oyun oynamak için ihtiyacınız olan tek şey uzun pil ömrüne sahip bir bilgisayar. Bu noktada ise M1 işlemcili MacBook Pro devreye giriyor.

HAYATIMIZI KOLAYLAŞTIRAN ROBOTLAR

Robot süpürgeler sanılanın aksine birkaç yıl önce hayatımıza girmedi. Fakat teknolojinin gelişmesiyle birlikte o kadar akıllandılar ki popüler ev aletleri listelerinde ilk sıraya kadar yükseldiler. Bu nedenle artık herkes evine bu cihazlardan bir tane almak istiyor. Peki robot süpürgeleri bu kadar özel yapan ne?

Şu anda robot süpürge almak için bir Media Markt mağazasına gittiğinizde Roborock, Xiaomi, Anker, TCL, Dreame, Yeedi, Lydsto, Ecovacs ve Viomi gibi birçok markaya ait onlarca ürün ile karşılaşacaksınız. Bu kadar fazla seçeneğin olmasının en güzel yanı ise ihtiyacınıza ve bütçenize uygun modeli bulabilirsiniz.

İlk olarak bu cihazların çalışma mantığını anlatalım. Robot süpürgeler temel olarak 2'ye ayrılıyor. İlki anlık olarak alan tarayan, bu sayede aynı yerde takılı kalmadan temizlik yapabilen fakat her çalıştırmada yeniden haritalandırma yaptığı için yetenekleri kısıtlı olanlar.

İkincisi ve en çok tercih edileni ise temizlik yaptığı alanın haritasını çıkararak bir sonraki görev için hafızasına kaydedebilenler. Bu sayede tüm evi temizlemek yerine telefonunuzdaki uygulaması üzerinden mutfağı temizlemesini veya çocuk odasını mop yaparak süpürmesini isteyebilirsiniz.

Bu cihazlar da kendi içerisinde ikiye ayrılıyor. İlk grup yalnızca süpürme işlemi yapabiliyor. Bu cihazlardan bazıları evin temiz kalmasını sağlıyor. Fakat asıl kullanışlı olanlar, emiş gücü büyük bir süpürgeye denk olacak kadar güçlü olduğu için tüm evin süpürme işlemini üstlenebilenler.

Diğer grup ise süpürme işleminin yanı sıra ıslak silme görevini de yürütebiliyor. Yani tüm alanı mop ile temizleyebiliyor. Bu modellerin çoğunda harita üzerinde halıların olduğu alanı işaretleyerek o bölgeye mop yapılmamasını seçmeniz gerekiyor.

Tabii biraz daha akıllı ve teknolojik anlamda donanımlı olan modellerde otomatik halı algılama özelliği olduğu için ahşap ve mermer yüzeyler dışında mop aparatını yukarı kaldırarak halı üzerinde yalnızca süpürme işlemi yapabiliyor.

Bu cihazların içerisinde genellikle yarım litrelik toz haznesi ve 1 litreye varabilen su tankları bulunuyor. Dolayısıyla belirli aralıklarla bu su tankını doldurmanız ve toz haznesini boşaltmanız gerekiyor. Ancak burada da bazı gelişmiş seçenekler mevcut.

Alışageldiğimiz robot süpürgeler görevlerini tamamladıkları zaman şarj istasyonlarına yanaşarak uyku moduna geçiyor. Fakat bazılarının şarj istasyonları aynı zamanda toz toplama ünitesi olarak da görev yapıyor. Yani her temizlik sonrasında robot süpürgenin toz haznesinin içeriği bu üniteye aktarılıyor. Bu sayede hazne temizliğini günde bir değil, haftada bir yapabilirsiniz.

Genele bakacak olursak, aktif hale getirilince tüm evi temizleyenler, alan tarayarak haritalandırma yapabilen ve oda ya da seçilen bölgelerde görev yapabilenler ve yalnızca süpürge ya da mop ile ıslak temizlik yapabilenler olmak üzere birçok seçenek mevcut. Dolayısıyla her bütçeye ve ihtiyaca göre bir model bulmak mümkün.

MIELE Scout RX3 Runner robot süpürge

Eğer siz de çalışıyor ya da okuyorsanız, temizlik yükünüzü hafifletmek isteyebilirsiniz. Burada da devreye MIELE Scout RX3 Runner robot süpürge giriyor. Oldukça gelişmiş teknolojilerle donatılan RX3 Runner, sizi büyük zahmetten kurtarıyor.

MUTFAK TEKNOLOJİLERİ

Teknoloji gelişmeye devam ettikçe etkilerini mutfaklarda da görmeye başladık. Yemek hazırlama ve saklama koşullarını çok daha pratik hale getiren teknolojiler aynı zamanda günden güne daha ulaşılabilir hale geldi. Hayatımızda onlarca yıldır bulunan mutfak teknolojilerinin atası olan mutfak robotları ilk kez yüz yıl önce orduda kullanılmış daha sonra ise mutfakta harcanan zamanı azaltmak adına yıllar içinde evlere taşınmış.

Hayatımızın böylesi içinde olan ve şu anda olmadığı bir mutfak düşünülemeyen söz konusu teknolojilerin hayatımızı kolaylaştırmasından dolayı tercih edildiğini söyleyebiliriz. Mutfak robotlarının atası sayılan cihazlar 1908 yılından günümüze kadar dayanıyor. Bu noktada karşımıza ilk hamur yoğurma makineleri çıkıyor. Son 10 yılda ise en çok tercih edilen mutfak aletlerinde 'smoothie blender ve kahve makineleri' başı çekiyor. Küresel salgın ile milyonlarca insan evinde yeni tarifler denemeye başladı. Bu sayede 2 yıl içinde mutfak teknolojilerine yönelen ve yeni cihazlara şans tanıyan insanların sayısında önemli bir artış oldu.

Akıllanan buzdolapları, fırınlar ve dahası işleri çok daha pratik bir noktaya taşıdı. Nesnelerin İnterneti(IoT- Internet of Things) ile elektronik cihazlar akıllı hale geldi. Telefondan mobil uygulamalar ile kontrol edilen cihazlardan, kendi aralarında iletişim kuran aletlere kadar gelişen mutfak teknolojilerine her geçen gün yeni cihazlar farklı formlarda ekleniyor. Mutfakta olmazsa olmaz olan teknolojiler arasında çoklu mutfak robotları, su arıtma cihazı, airfryer, kahve makinesi ve tost makinesi gibi pek çoğunu sayabiliriz. Yine de sizler için mutfağınızdan ayırmamanız gereken teknolojileri sıralayacağız:

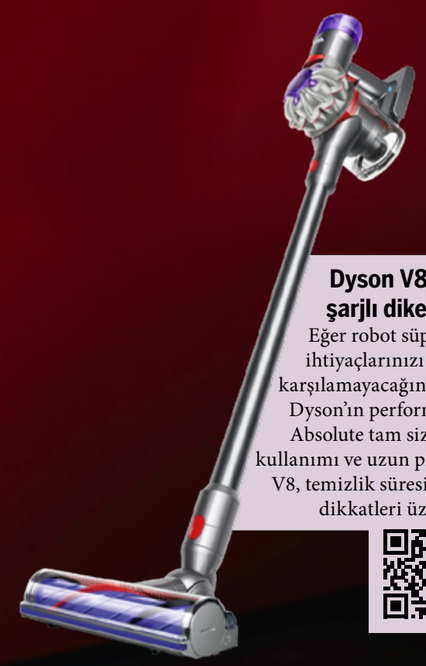

Dyson V8 Absolute şarjlı dikey süpürge

Eğer robot süpürgelerin hala ihtiyaçlarınızı tam anlamıyla karşılamayacağını düşünüyorsanız, Dyson'ın performans canavarı V8 Absolute tam size göre. Kablosuz kullanımı ve uzun pil ömrüne sahip olan V8, temizlik süresindeki tasarrufuyla dikkatleri üzerine çekiyor

Kapsüllü kahve makineleri

Mutfak teknolojileri denildiğinde akla ilk olarak kahve makineleri geliyor. Dışarıda içtiğiniz ve favori kahvecinizin yaptığı kahveleri evde yapabilmek için birkaç tüyo bulunuyor. Bunlardan ilki elbette doğru kahveyi seçmek.

İkinci sırada ise doğru kahve makinesini bulmak yatıyor. Bu noktada kapsüllü kahve makineleri arasında iki marka öne çıkıyor: Alman devi Tchibo ve cihazlarının tasarımlarıyla öne çıkan ve İsviçre menşeli Nespresso.

Pratik bir şekilde kahve hazırlamak isteyenlerin tercih edebileceği Tchibo Cafissimo Easy kapsüllü kahve makinesi tek seferde, standart bir fincan boyutuyla düşündüğümüzde toplamda 3 porsiyon kahve hazırlamayı sağlıyor. Oldukça şık bir tasarımla gelen cihazda süt ekleme bölmesi bulunmuyor olsa da bu dert değil. Zira istenirse kahve köpürtme makinesi de alabilirsiniz. Öte yandan cihaz, 4 adede kadar kapsül için toplama haznesine sahip. Patentli 3 farklı basınçta demleme sistemine sahip olan Tchibo Cafissimo Easy, Espresso, Caffè Crema ve filtre kahve gibi kahveleri hazırlayabiliyorsunuz. Cihazla işiniz bittiğinde ise yaklaşık 9 dakika içinde otomatik kapanıyor.

Nespresso da tıpkı Tchibo gibi farklı kahve makine seçenekleri sunuyor. Nespresso'nun F531 yani Gran Lattissima modeli şık olduğu gibi aynı zamanda dokuz farklı modla ister sütlü ister sade kahve yapmayı sağlıyor. Seçeceğiniz kapsüller ile farklı aromalardaki kahveleri kolaylıkla hazırlayabilirsiniz. 1.5 litrelik hazne kapasitesi ile çok sayıda kahveyi tek seferde hazırlamak mümkün hale geliyor. Bu cihazda aynı zamanda 3 kahve seçeneği sunuluyor: Ristretto, Espresso ve Lungo. Cihazların enerji tasarrufu sunmasına dikkat edenler için de doğru tercih olacak Nespresso Gran Lattissima, süt haznesine sahip olmasıyla bu haznenin kolayca çıkarılıp temizlenebilmesi ile bir adım öne çıkıyor.

Yaz sıcağında ferahlatıcı smoothieler hazırlamak için blender

Yazın hazırlayacağınız içecekler için artık mutfakların aranan bir diğer yüzü şüphesiz blenderlar. Birkaç yıl içinde oldukça popüler hale gelen bu cihazlar, sebzelerden, meyvelerden ve donmuş yiyeceklerden yapılacak içecekler için artık vazgeçilmez makinelerden biri. Goldmaster'ın Quickmax Smoothie Blender modeli, hem uygun fiyatlı bir seçenek hem de keskin bıçaklarıyla buzlu olan ürünleri de kolaylıkla parçalıyor ve içilebilir hale getirebiliyor. Cihazın yanında aynı zamanda 2 farklı boy seyahat şişesi ve asma aparatı da geliyor.

Az yağlı ve bir o kadar lezzetli yemek hazırlamanın yeni adı: Airfryer

Dünyadaki obezite sayısı arttıkça sağlıklı yemekler hazırlayıp yemenin önemi daha da iyi anlaşılıyor. Bu noktada yağsız lezzetli yemekler hazırlamaya olanak sağlayan airfryer modelleri arasında göze çarpan Philips imzalı HD9252, yüzde 90 oranında daha az yağlı kızartma yapmaya olanak sağlıyor. Kızartma, fırınlama, ızgara ve fırında kızartma gibi seçenekler ile yemeklerinizi pişirmeye olanak sağlayan cihaz, ısıtma özelliğine ek olarak 7 ön ayarlı dokunmatik ekranla mutfaklara geliyor. Cihazın bir diğer önemli özelliği ise sıcak tutma modu. Bu sayede yemeğinizi 30 dakikaya kadar ideal sıcaklıkta bekletmek mümkün.

Her evin aranan yüzü: Robot süpürge

Evin farklı bölgelerinde kullanılabilen ve oldukça kolay bir temizleme sunan robot süpürgeler özellikle mutfak gibi çok sık temizlenmesi gereken yerlerde çok pratik bir kullanım sunuyor. Roborock S5 Max Vacuum Cleaner Mop, farklı zeminlerde performans farklılıklarına sahne olmadan stabil bir temizlik sunuyor. Sert zemin ve halıda kullanılabilen cihazla tek şarj ile 180 dakikalık bir kullanım sunuluyor. Hem süpürge hem de paspas özelliklerini bünyesinde toplayan bu cihaz farklı renklerde tercih edilebiliyor.

Biz tatile gidiyoruz sandviçleri | MUTFAKTA YAŞAM

BİZ TATİLE GİDİYORUZ SANDVİÇLERİ

Tatile çıkmak, başından itibaren heyecanlı bir süreç. Tatil alışverişinden tutun da, tatil bölgesine gitmek için yaptığınız yolculuk bile tatil heyecanının bir parçasıdır. Tatil yolculuğu öncesinde yaptığınız hazırlıklara, yol boyunca tüketmek isteyebileceğiniz sandviçleri de eklemeyi unutmayın. Belki bir güne yakın sürebilecek uzun yolculuklar boyunca otomobilin veya çantanızın içinde bozulmadan yenilebilir kıvamda durmayı başarabilecek tatil sandviçlerini nasıl hazırlayabileceğinizi anlatalım.

Kapya biberli ve kabaklı sandviçler

Yol boyunca midenize ağırlık çökmeden, direksiyon başında dinç kalmanızı sağlayabilecek lezzetli ve hafif bir sandviç için, baharatlar ve az zeytinyağı ile terbiye ettiğiniz kapya biberleri ve kabak dilimlerini fırınlayın. Fırından o mis gibi kızarmış biber kokuları geldiğinde, fazla yakmadan biberleri ve kabakları çıkarıp doğrudan sandviç ekmeklerinizin içine yerleştirin. Dilerseniz bunları ezerek, lezzetli bir sosa dönüştürerek de ekmeğe sürebilirsiniz. Ayrıca sandviçin içine yine bolca marul yaprakları ve rendelenmiş havuç ya da yine fırında kızarmış patates dilimleri de ekleyebilirsiniz. Uzun süre tok tutan ve "tuvalete çıkma ihtiyacınızı" da uzun süre erteleyen bu sandviçler hem uzun yolculuklarda, hem de uzun doğa yürüyüşlerde vücudunuza ihtiyacınız olan enerjiyi fazlasıyla sağlayacaktır. Dilerseniz bu sandviçleri tost makinesinde basarak daha da büyük lezzet bombalarına dönüştürebilirsiniz.

Eski kaşarlı leziz sebze sandviçleri

Eğer yolculuğunuzun ilk bir saati içinde tüketmeye niyetli değilseniz, uzun yol sandviçlerinin içine salam, sucuk, sosis, beyaz peynir, krem peynir, tereyağı, taze kaşar, yumurta dilimleri gibi buzdolabından çıkınca kısa sürede tüketilmesi gereken malzemeler koymak çok doğru değil. Ancak peynir lezzetinden mahrum kalmak istemeyenler için daha uzun süre dayanabilen eski kaşarı kullanmak güzel alternatifler yaratacaktır.

Marul yaprakları, mısır taneleri, havuç rendeleri, biber dilimleri gibi sebzelerin arasına, isterseniz, dilim dilim, isterseniz, rendeleyerek eski kaşar katabilirsiniz. Bu sandviçi ayrıca baharatsız da bırakmamanızı tavsiye ederiz. Sebzelerin tadını güçlendirecek tuz, kırmızı biber, kara biber, kekik, nane gibi baharatları bir kaşık zeytinyağı ile karıştırıp sandviçin içine dökebilirsiniz veya sebzelerinizi sandviçin içine koymadan önce bu baharatlı zeytinyağı ile karıştırıp sandviçe öyle ekleyebilirsiniz.

Kızarmış çıtır patlıcanlı sandviçler

Yola çıkmadan önce kendinize lezzetli köfte ekmekler hazırlamak isteyebilirsiniz ama 7-8 saat sürebilecek bir yolculukta arabanın içindeki sıcakta bekleyen köfteler mideniz için çok da sağlıklı olmayabilir ve tatilinizin sonraki günleri keyfiniz kaçabilir. Ama durun, size iyi haberimiz var. Eğer patlıcan dilimlerini, una bulayıp çıtır çıtır kızartırsanız, bırakın sandviç yapmayı, kasenin içinden tane tane bile yemek isteyebilirsiniz. Tarif ise basit. Bir yumurta, yarım soda ve 3 çorba kaşığı unla baharatları bir kapta karıştırıp bulamaç haline getirin. Ardından hafif etli kestiğiniz patlıcan dilimlerini bu sosa bulayıp kızarmış ayçiçek yağının içine atın. Rengi sarardığında çıkarın ve birkaç dakika fazla yağının süzülmesini bekledikten sonra, sevdiğiniz diğer sebzelerle ekmek arası yapabilirsiniz. Kızarmış patates, marul yaprakları havuç rendesi... Ekmeğin içinde kızarmış patlıcanlarla birlikte çok lezzetli olacaktır. Yerken ekmeğin içine keyfinize göre hardal, mayonez veya ketçap da koyabilirsiniz ama bu sosları sonradan eklemenizi tavsiye ederiz, çünkü sandviç içinde uzun saatler boyunca bekledikçe tatları bozulabilir. Eğer kısa sürede tüketmeyi planlıyorsanız, sandviçinize peynir ve domates dilimleri de eklemek isteyebilirsiniz.

Bol zeytinli, avakadolu ve cevizli sandviçler

Uzun yollar veya uzun doğa yürüyüşleri için midenizle dost besinlerden biri de zeytindir. Hazır dilimli zeytinleri, kekik, kırmızı biber hatta nane gibi baharatlarla soslandırdıktan sonra dilerseniz fırında kızarmış sebzelerle, dileseniz de taze sebzelerle harmanlayarak içeriği zengin, doyurucu ama yol boyunca sindirim sisteminizi çok zorlamayacak sandviçler elde edebilirsiniz. Burada eski kaşar yumuşak avokado sosu ve kırılmış ceviz parçaları da bu sandviçin ruhuna çok uygun lezzetler olarak seçeneklerinizi çoğaltmanıza yardımcı olabilir.

PRATİK ATIŞTIRMALIK TARİFLERİ

Hayatı hızlı yaşamaya başladığımızdan beri diğer pek çok şeye daha az zaman ayırmaya başladık. İşe giderken yolda harcadığımız zaman sebebiyle kahvaltı edememeye başlarken, öğrenciler ise sınavlarına hazırlanırken pek çok öğününü atlamak zorunda kalıyor. İster çalışma hayatında olun ister çok yoğun bir okul temposunda ya da küçük bebekleriyle evde uğraşmak zorunda olan bir ebeveyn... Artık herkes pratik olarak hazırlanan yiyeceklerle gününü geçirmek istiyor. En azından bir öğününü pratik şekilde hazırlayarak yoğun geçen günlerinde kendine de zaman ayırmak istiyor. İşte bizde bu sebeple sizler için pratik atıştırmalık tariflerini bir araya getirdik

Fırında çıtır çıtır patates cipsi

İster dizi izlerken ister kitap okurken pek çok kişi atıştırmalık yemek ister. Haliyle sağlıklı bir atıştırmalık hazırlamak 'pratik olmadığı' sürece sürdürülebilir olmuyor. Bir paket yağlı cips yemek yerine, fırında hem az yağlı hem de paket cipsler hazırlamak oldukça mantıklı bir hale geliyor. Hazır alınanlar kadar lezzetli ve sağlıklı olan bu cips az malzeme ile yapılabilecek en lezzetli tariflerin başında yer alıyor.

Malzemeler

3 adet orta boy patates
4 yemek kaşığı zeytinyağı
1 çay kaşığı karabiber
1 çay kaşığı toz kırmızı biber
1 çay kaşığı kekik
1 çay kaşığı tuz
1 çay kaşığı sarımsak tozu

Hazırlanışı

Üç patatesin de öncelikle kabuklarını soyun ve güzelce yıkayın. Bir soyma aparatı ile patatesleri ince dilimler şeklinde kesmeye başlayın. Dilerseniz bir bıçak yardımı veya sebze soyma aparatı ile de bu işlemi yapabilirsiniz. Elde ettiğiniz patates dilimlerini nişastalarını bırakmaları için soğuk bir suyun içine alın. Patatesler suda beklerken bir kap içerisine zeytinyağını ekleyin. Karabiber, kekik, tatlı kırmızı biber, tuz ve sarımsak tozu ilave ederek karıştırmaya başlayın. On dakika kadar suda bekleyen patates dilimlerini süzün ve kurulayın.

Ardından patates dilimleri ve hazırladığınız sosu derin bir kapta birleştirerek harmanlayın.

Yağlı kağıt serili fırın tepsisine aralıklı olarak dizin. Önceden ısıtılmış 200 derecelik fırında yaklaşık otuz dakika kadar pişirdikten sonra tercih ettiğiniz soslar ve baharatlar ile servis edebilirsiniz.

İki malzemeden hazırlanan pratik kurabiye

Hazırlanan kurabiyeler her zaman bol miktarda un, şeker ve yumurta içermek zorunda olmadığı gibi büyük oranda emek sarf etmek de gerekmiyor. İki malzeme ile hazırlanan bu tarif hem tatlı krizlerini hem de açlığınızı kesecek.

Malzemeler

2 su bardağı mısır gevreği (corn flakes, sevdiğiniz bir gevrek olabilir)

180 gram tercihen yüzde 70 oranında bitter çikolata(ancak isterseniz sütlü veya beyaz çikolatan da hazırlayabilirsiniz.)

Hazırlanışı

Öncelikle yapmanız gereken ilk şey kahvaltılık mısır gevreklerini bütün parçalar halinde derin bir karıştırma kabına almak. Daha sonra küçük parçalara ayırın ve daha sonra da cam bir kaseye aldığınız çikolatayı, kaynamakta olan bir suyun olduğu tencere üzerinde benmari usulü eritmeye başlayın. Kaynamakta olan su buharının eriyen çikolataya gelmemesine ve cam kasenin direkt olarak kaynar suya değmemesine dikkat edin. Tamamen eriyen çikolatayı mısır gevrekleri üzerine döküp bir kaşık yardımıyla yavaşça karıştırmaya başlayın. Bir servis tabağı ya da yağlı kağıt serili bir tepsi üzerine dilediğiniz gibi porsiyonladığınız çikolatalı kurabiyeleri oda sıcaklığına gelene kadar bekledikten sonra servis edebilirsiniz.

Ekmek üstü İtalya'dan bir esinti: Bruschetta

Pratik ancak bir o kadar da gurme bir atıştırmalık isteyenler için doğru adres, ekmek, peynir ve domates üçlüsünün bir araya geldiği Bruschetta. İtalya'da oldukça popüler olan bu ekmeküstü lezzet, doyurucu olduğu kadar da pratik.

Malzemeler

150 gram mozzarella (evinizde varsa kaşar peyniri) peyniri
2 diş sarımsak
6 yemek kaşığı zeytinyağı
7-8 adet cherry domates
3-4 dal taze fesleğen
1 çay kaşığı tuz
Birkaç dilim ekmek

Malzemeler

2 yemek kaşığı balsamik sirke

Hazırlanışı

Domatesleri iri parçalar halinde doğrayın. Peynirleri de domateslerin büyüklüğünde doğrayın. Fesleğin yapraklarını kıyın. Sarımsakları rendeleyin ve tüm malzemeleri bir kabın içerisine aktarıp, üzerine zeytinyağı ve tuz ilave ederek karıştırın. Güzelce karıştırdıktan sonra ekmeklerin üzerine ekleyin. Üzerlerine balzamik sirke gezdirerek servis edin. (Bu malzemeler yaklaşık 7-8 dilim ekmeğe yetiyor.)

Oyun sektörünün dahisi Hideo Kojima'nın hayatı | OBJEKTİF

OYUN SEKTÖRÜNÜN DAHİSİ HIDEO KOJIMA

Oyun sektörüne adını altın harflerle yazdırmış yüzlerce yapım bulunuyor. Tabii bir oyunun geliştirme sürecinde belki de yüzlerce kişi çalışıyor ve hepsinin birbirinden farklı görevleri bulunuyor. Ancak burada aslan payı her zaman yönetmenlere ve yapımcıların oluyor. Siz değerli okuyucularımız için sektörün en önemli isimlerinden Hideo Kojima'nın ilham veren hayatından bahsettik.

Hideo Kojima, Japonya'nın başkenti Tokyo'nun Setagaya semtinde dünyaya geldi. Ailesi kendisi henüz dört yaşındayken Osaka'ya taşındı. Çocukluğu rahat ve güzel geçen ünlü tasarımcının hayatı 13 yaşında babasının ölmesiyle tamamen değişti. O andan itibaren maddi sorunlar ortaya çıkmaya başladı.

Kojima, küçük yaşlardan itibaren yazar ve illüstratör olmak istediğini biliyordu, ancak daha güvenli ve finansal olarak istikrarlı bir iş kolu aramak için çok fazla baskıyla karşı karşıya kaldı. Hatta orjinal kısa öyküler yazıp resimledi ve bunları dergilere gönderdi, ancak hiçbiri yayınlanmadı.

Hideo Kojima'nın bugünkü kariyeriyle gittiği üniversitenin arasında aslında pek bir bağlantı yok. Zira ekonomi bölümüne kaydolan Kojima'nın oyunlarla tanışması ise üniversite yıllarında oldu. Boş zamanlarını o dönem yavaş yavaş yaygınlaşmaya başlayan video oyunlarını oynayarak geçirdi.

Üniversitedeki dördüncü senesinde ilgilenmek istediği işin oyunlar olduğuna karar veren Kojima, bundan böyle video oyunları tasarlamak istediğini açıkladı. Hatta bu kararı hem arkadaşları hem de ailesi tarafından şaşkınlıkla karşılandı. Bunun şaşkınlığın nedeni ise kendisinin çocukluğundan beri hedefi olan film yönetmeni olmak istemesiydi.

Kojima, erken kariyerinde birçok reddedilme ve başarısızlık yaşadı. Bu da günümüzün başarılı isimlerinin ortak noktası. 1986'da oyun yayıncısı Konami Digital Entertainment tarafından MSX bölümünde tasarımcı ve planlayıcı unvanıyla işe alındı.

Konami'deki ilk döneminde istediği başarıyı elde edemedi, ancak ilk büyük atılımını Metal Gear ile gerçekleştirdi. İlk etapta oyunda bulunan kritik sorunları ortadan kaldıran Kojima, seriye bu kadar popüler olmasına ortam sağlayan gizlilik konseptini de getirdi. 1987'de piyasaya sürülen ilk Metal Gear oyunu, bizleri Solid Snake'le tanıştırdı ve oyun, Kojima'nın en tanınmış ve başarılı serilerinden biri olmaya da devam ediyor.

1990'larda Kojima'nın kariyeri nihayet yükseldi ve Konami MSX2 için kendi projelerinin yanı sıra çıkış yapan Metal Gear'ın devamı da dahil olmak üzere diğer oyun sistemleri için kendi projelerini geliştirmeye başladı. Hatta 1998'de PlayStation oyunu Metal Gear Solid'in piyasaya sürülmesi, Kojima'nın artık başarılı bir oyun tasarımcısı olduğunun adeta tescili oldu.

2000'li yıllara da yeni Metal Gear oyunuyla giren Kojima, bundan tam bir sene sonra anime PlayStation 2'ye çıkış yapan oyun serisi Zone of Enders'ın arkasındaki isimdi. Bu dönemde çeşitli yapımlarla daha oyunseverlerin karşısına çıkmaya devam etti. Hatta 2009'da IGN, Kojima'yı tüm zamanların en iyi oyun yaratıcıları listesinde altıncı sıraya koydu. O yıl ayrıca Oyun Geliştiricileri Konferansı'nda Yaşam Boyu Başarı Ödülü aldı.

1 Nisan 2011'de Kojima, Konami Digital Entertainment'ın başkan yardımcısı görevine terfi etti. Bu gelişme artık tasarımcının oyun sektöründe efsaneleşmeye başladığının en büyük göstergesiydi. Son olarak 2020 yılında Death Stranding ile oyunseverlerin karşısına çıktı. Günümüzde de çalışmalarına hız kesmeden devam ediyor. Zira bugün bir yapım çıkış yaptığında altında Kojima imzası olduğunda hiçbir şüphe olmadan satın alıyoruz.

Oyun fotoğrafçılığı: En iyi kareler nasıl yakalanır? | OBJEKTİF

OYUN FOTOĞRAFÇILIĞI: EN İYİ KARELER NASIL YAKALANIR?

Oyun içi fotoğrafçılık ya da son yıllarda kullanılan adıyla oyun fotoğrafçılığı, giderek popüler bir hale geliyor. Bunun en büyük nedeni ise oyunların her geçen gün daha gerçekçi ve yüksek kaliteli görüntü sunuyor olması. Öyle ki artık sanat galerilerinde sergilenmeye başlayan bu görüntülerin açıklama kısmında ilgili oyunların isimleri yazmadığı takdirde gerçek sanılabiliyor. Peki oyun içi en iyi kareler nasıl yakalanır?

Oyun fotoğrafçılığı: En iyi kareler nasıl yakalanır? | OBJEKTİF

Oyun fotoğrafçılığı yapmak isteyen kişiler, yapımların kendi içerisinde bulunan ve bu iş için özel olarak geliştirilen ayarları kullanabilir. Fakat sayısı her geçen gün artıyor olsa da bu destek her oyun geliştiricisi tarafından sunulmuyor. Bu nedenle 3. parti popüler uygulamalardan da faydalanılabilir.

Siz de bu alanda kendinizi geliştirmek istiyorsanız başlamak için zaman kaybetmeyin. Hatta hiçbir program kullanmadan yalnızca ekran görüntüleri alarak denemeler yapın. Ortaya çıkan sonuçlar hoşunuza gittiğinde zaten kendinizi geliştirmek isteyeceksiniz.

Daha sonra ise tıpkı bir fotoğraf makinesi kullanıyormuş ve karşınızda bir kişi, obje ya da manzara varmış gibi davranabilirsiniz. Bu şekilde çekim yaparken üçte bir kuralını uygulamanızı tavsiye ediyoruz.

Bu özelliği ilgili uygulamanın veya oyunun ayarlar kısmından açtığınız zaman ekranınıza çizgiler gelerek dikey ve yatay olarak üçer parçaya bölecek. Yani karşınızda toplamda 9 parça bulunacak. Bu sayede fotoğrafını çekmek istediğiniz objeyi ortalayabilir veya ufuk çizgisine göre kadrajınızı hizalayabilirsiniz.

Tabii oyunun grafik ayarları da ortaya çıkan sonuçta büyük etken olacaktır. Sisteminizin elverdiği kadar çözünürlük, doku işleme ve görüş mesafesi ayarlarını yükseğe çekmenizi tavsiye ediyoruz. Bu sayede yakındaki bir objeyi ya da karakteri oldukça detaylı bir şekilde kaydedebilirsiniz. Ayrıca manzara resimlerinde yalnızca odaklandığınız alanı değil, görüş açısına giren her şeyi net bir biçimde çekebilirsiniz.

Bu gibi ayarların ardından mümkün olduğunca fazla oyun içi fotoğraf çekin. Daha sonra içlerinde en stabil olanları seçerek dilediğiniz renk ayarlarını ve filtreleri uygulayabilirsiniz. Özellikle retro hava katmak isteyen kişilerin sıcak tonlara sahip ya da monokrom filtreleri tercih etmesi daha etkili olacaktır.

Fotoğrafı çektikten ve hoşunuza giden düzenlemeleri yaptıktan sonra ise son bir adım kalıyor. Bu da paylaşmak. Yaptığınız çekimleri mümkün olduğunca arkadaşlarınızla veya oyun fotoğrafçılığı gruplarında paylaşın. Bu sayede yeni tüyolar öğrenebilir ve kendinizi geliştirebilirsiniz.

BİLGİSAYAR İÇİN EN İYİ SES SİSTEMLERİ

Günümüzdeki bilgisayarlar belirli bir standarda ulaştı ve gerçekten de üst düzey bir deneyim sunuyorlar. Ekran, tasarım, işlemci, grafik kartı, RAM ve depolama gibi unsurlarda kaliteli ürünlerin olduğu su götürmez bir gerçek. Ancak bazı durumlarda kullanıcılar özellikle ses gibi konularda daha fazlasını isteyebiliyorlar. Biz de siz değerli MediaTrend okuyucularımız için en iyi ses sistemlerini derledik.

JBL BAR 9.1 820W Bluetooth Soundbar

Listenin ilk sırasında JBL BAR 9.1 820W Bluetooth Soundbar bulunuyor. Bu ürün; Dolby Atmos, DTS:X ve dört adet hoparlörüyle 3D ses kalitesi vadediyor. Toplam 820W gücünde çalışan ses sistemindeki subwooferın gücü ise 300W. Öte yandan kolon sayısı ise 9. Sistem, adından anlaşılacağı üzere Bluetooth bağlantısıyla çalışıyor. Aynı zamanda ayrılabilen iki surround hoparlörlerini de dilediğiniz yere konumlandırma imkanı var. Bu bağlamda kompakt ve kullanışlı bir deneyim sunuyor.

ANKER Nebula Cosmos Max

Çok amaçlı bir ürün arıyorsanız, ANKER Nebula Cosmos Max tam da size göre. Zira projeksiyon, hoparlör ve Android TV Box özelliklerine sahip. 40W gücünde çalışan ürün 4K çözünürlüğü destekliyor ve Android TV 9.0 işletim sistemini çalıştırıyor. Aynı zamanda HDR10 ve HLG teknolojilerini bünyesinde barındırıyor.

İki adet HDMI, iki adet USB-A ve bir adet 3.5mm jak girişinin mevcut olduğu üründe 1500 lumen parlaklık seviyesi bulunuyor.

SONY MHC-V43D Yüksek Güçlü Bluetooth Ses Sistemi

Biraz daha uygun fiyatlı bir ses sistemi arıyorsanız, SONY MHC-V43D ses sistemine bir göz atmanızı öneririz. Ürün, Bluetooth sayesinde bilgisayar dahil birçok elektronik cihaza kolaylıkla bağlanabiliyor. Bunun dışında tekerlekleri ve elverişli taşıma koluyla sanki küçük bir valizmiş gibi taşınma imkanı da söz konusu.

Üründe iki mikrofon girişi de mevcut. Bu sayede canınız sıkıldığında arkadaşlarınızla favori şarkılarınızı seslendirebiliyorsunuz. Ayrıca üst kısmındaki sensörler sayesinde el hareketleriyle kontrol imkanı da sunuyor. Dahili DVD oynatıcısının yer aldığı ürün, LDAC teknolojisiyle geleneksel Bluetooth ses teknolojisinden yaklaşık üç kat daha fazla veri gönderebiliyor. Bu da daha kaliteli ses anlamına geliyor.

LOGITECH Z213 Multimedia Hoparlör

Yukarıdaki ürünler bütçemi aşıyor diyorsanız, fiyat-performans odaklı bir önerimiz var: LOGITECH Z213 Multimedia Hoparlör. Ürün, 3,5 mm'lik bağlantı aracılığıyla kristal netliğinde ses ve gelişmiş bas sunuyor.

Ayrıca kablolu denetim bölmesi sayesinde güce, sese ve kulaklık girişine kolaylıkla erişim sağlıyor.

14 Watt Maksimum ve 7 Watt RMS güç ve sesi aşağı veren subwooferıyla tam anlamıyla fiyat performans odaklı bir.

OYUNCU MONİTÖRÜ REHBERİ

Her ne kadar masaüstü oyun bilgisayarı kullanıcılarının ihtiyaçlarından biri olsa da oyuncu monitörleri bugün en temel ihtiyaçlarımız arasına girmeye başladı. Bir taraftan konsol kullanıcıları diğer bir taraftan ise masaüstü kullanıcıları iyi bir monitöre sahip olmak istiyor. Yine oyuncu dizüstü bilgisayarı kullanan oyuncular bile iyi bir ek monitör için oyuncu monitörlerini tercih ediyor.

Oyuncu monitörü seçerken dikkat etmemiz gereken birkaç önemli nokta var. Bunlardan bir tanesi monitör ekranın yenileme hızı. Bir diğer önemli nokta ise üretimde tercih edilen panel teknolojisi. Her ne kadar akıllı telefon ekranın OLED paneller öne çıkıyor olsa da oyuncular için daha iyi bir ekran yenileme hızı sunan IPS paneller daha çok tercih ediliyor. Bu anlamda da yeni Mini-LED paneller de IPS panellere önemli alternatifler arasında.

IPS paneller OLED kadar doğru renklere sahip olmasa da çok daha uygun fiyatlara iyi bir IPS oyuncu monitörü bulmanız mümkün. OLED paneller ise pahalı olduğu için fiyat performans açısından biraz daha geride kalıyorlar.

LG 27GP850B 27 inç 2K Nano IPS

Dünyanın önemli panel üreticilerinden biri olan LG, özellikle IPS paneller konusunda önemli bir tecrübeye sahip. Fiyat performans odaklı LG 27GP850B 27 inç 2K Nano IPS modeli hem ekran boyutu açısından hem de 1ms gibi bir ekran gecikmesiyle önemli modeller arasında.

Ekranın yenileme hızı ise 165Hz seviyesinde. Bugün bu değerleri ikiye katlayan modeller olsa da fiyat açısından model önemli seçenekler arasında yer alıyor. 2K bir çözünürlüğe sahip olan model ayarlanabilir ayağıyla da her türlü kullanıcıya itap ediyor.

ASUS Gaming VG27AQZ 27 HDR Gaming 2K IPS

ASUS'un TUF Gaming serisinden olan model, IPS bir panele sahip ve 27 inç büyüklüğüne sahip. Oldukça iyi bir tasarıma sahip olan monitör, 165Hz gibi bir ekran yenileme hızı ile karşımıza çıkıyor. Ekran tepkime süresi birçok oyuncu monitöründe standart haline geldiği gibi 1ms seviyesinde. Monitörün ekran çözünürlüğü ise 2K seviyesinde. Özellikle monitörün alt kısmının kolayca ayarlanabilmesi de oyuncular için istenen açıya göre ekranın dönmesini sağlıyor.

HUAWEI Mateview GT 34 inç 165Hz 4ms IPS Monitör

Huawei'nin oyuncu monitörleri arasında önemli modeller arasında 34 inçlik bu kavisli model yer alıyor. Özellikle tepkime hızının 4 ms gibi bir seviyede olması diğer oyuncu monitörlerinde farklı olduğu yönlerden birisi. Her ne kadar tepkime süresini gözün fark etmesi mümkün olmasa da görüntü kalitesi açısından 1ms önemli bir avantaj sağlıyor.

Yine IPS olan bu monitör, 165Hz ekran yenileme hızına sahip. Bu anlamda monitör kavisli yapısıyla genelde OLED monitörlerde karşımıza çıkan bir teknolojiyi de IPS panellere taşımayı başarıyor.

SAMSUNG 49 inç Odyssey Neo G9 1 ms 240 Hz Dual QHD Quantum Mini-LED

Samsung, özellikle OLED paneller konusunda dünyanın önde gelen üreticileri arasında. Özellikle Odysey serisiyle ön plana çıkan Samsung, bu kavisli serisiyle tek monitörle iki monitör ihtiyacını karşılayabiliyor.

Özellikle FPS ve yarış oyunlarında kavisli yapı oyunun içine daha fazla girmenizi sağlıyor. Böylece oyuna daha fazla odaklanmanız da mümkün. Mini-Led paneli sayesinde OLED avantajlarını IPS ile birleştiren model hem daha az enerji harcıyor hem de OLED panellere göre çok daha uygun bir maliyete sahip. Gecikme süresi sadece 1ms olan monitörün yenileme hızı ise 240Hz seviyesinde.

Dyson Purifier Cool hava temizleyici

Eğer siz de oyun oynamaktan zevk alıyorsanız ve saatlerce başında kalkmıyorsanız, kapalı bir alanda fazla vakit geçiriyorsunuz demektir. Bu noktada ihtiyacınız olan ürün ise Dyson Purifier Cool hava temizleyiciden başkası değil. Serinletme özelliği de bulunan ürün soluduğu havanın temiz ve sağlıklı olmasını isteyenler için en iyi çözümlerden biri.

NVIDIA RTX 40 SERİSİNDEN NELER BEKLİYORUZ?

NVIDIA, RTX 20 ve RTX 30 serisi ekran kartları sayesinde geçtiğimiz dönemi oldukça verimli geçirdi. Üstelik yeni kripto para madenciliğini engelleyen yazılımını ekleyerek oyuncuların stok sorununu da çözdü. Bu da özellikle de AMD'ye karşı elini güçlendirmesini sağladı. Şimdi ise RTX 40 serisiyle birlikte pazarı domine etmeye hazırlanıyor. Peki özellikleri nasıl olacak?

Oyuncuların uzun süredir beklediği RTX 40 serisi bu yaz sonuna kadar tanıtılacak. İlk olarak RTX 4090'ın piyasaya sürüleceği söyleniyor. Hemen ardından Eylül ayı gibi RTX 4080, Ekim veya Kasım ayın da RTX 4070 satışa sunulacak. RTX 4060 ise hala belirsizliğini koruyor.

Paylaşılan sızıntılar ise oyuncuların performans beklentisini karşılayacağına işaret ediyor. Hatta RTX 4070'in bir önceki seride yer alan RTX 3080 seviyesinde bir performans vermesi beklenirken RTX 3090'a yakın olacağı öne sürüldü. Tabii bu da beklentilerin yükselmesine yol açtı.

NVIDIA, geçtiğimiz yıl Ada Lovelace ismini verdiği yeni bir mimari üzerinde çalıştığını ve bu teknolojinin selefinden yüzde 70 daha yüksek bir performans sunacağını söylemişti. Nitekim sızıntılar da yine bu durumu doğruluyor. Fakat Watt başına düşen performans konusunda beklenenin altında kalabilir.

Bu yıl başında bazı verileri paylaşan güvenilir analistler NVIDIA'nın yeni serisini "güce aç canavarlar" olarak nitelendirdi. Önümüzdeki ay yapılmasını beklediğimiz etkinlik yaklaşırken ortaya çıkan güç tüketim verileri de bu durumu doğruluyor.

Bu ekran kartları içerisinde RTX 4070'in 300W TDP değeri ile en düşük güç tüketen model olacağını görüyoruz. RTX 4080 420W, RTX 4090 ise 450W TDP'ye sahip olacak. Fakat bu değerler şirket tarafından tanıtılacak baz modeller için geçerli.

Raflarda asıl göreceğimiz cihazlar ise MSI ve Asus gibi 3. tarafların geliştirdiği ürünler olacak. Burada ise performans ile birlikte güç tüketiminin de yüzde 40 oranında artabileceği söyleniyor. Örneğin 450W TDP ye sahip olacak RTX 4090, karşımıza 600W TDP ile çıkabilir. Tabii ilerleyen dönemde RTX 4060 isimli çok daha düşük TDP değerine sahip bir ekran kartının da geleceğini biliyoruz.

Genele baktığımızda ise NVIDIA'nın hem donanım hem de DLSS benzeri çözümleri ile yazılım tarafında oyunculara birçok yeniliği getirdiğini görüyoruz. Tabii ki pazarda rakipsiz olmayacak. Artık AMD'ye ek olarak Intel gibi güçlü yeni bir rakibi de var. Fakat 2K ve 4K tarafında sektörü domine edecek kadar güçlendiğini söyleyebiliriz.

Bütçe dostu GTX 1630 tanıtıldı | BİLGİSAYAR DÜNYASI

BÜTÇE DOSTU GTX 1630 TANITILDI

NVIDIA yaz sonuna kadar tanıtım etkinliğini gerçekleştirmesini beklediğimiz yeni RTX 40 serisi üzerinde çalışmaya devam ediyor. Fakat uzun zamandır özellikleri ve fiyatı üzerine çeşitli sızıntılar ile karşılaştığımız ve oyuncuların merakla beklediği GTX 1630 serisini tanıttı. Oyuncular daha uygun fiyata daha yeni teknoloji barındıran bir ekran kartına sahip olacak.

NVIDIA'nın ucuz ekran kartı GTX 1630, özellikleri itibariyle sızıntıları doğrulamış oldu. Her ne kadar şirketin giriş seviyesi modeli olarak konumlanmış olsa da performans bekleyen oyuncuları pek tatmin etmeyecek gibi gözüküyor.

GTX 1630, geçtiğimiz yılın modellerinde olduğu gibi TSMC'nin 12 nm sürecinden çıkan Turing mimarisini kullanıyor. Giriş seviyesine konumlanan ekran kartının 512 CUDA çekirdeği bulunuyor. Bant genişliği 96 GB/sn, bellek veri yolu ise 64-bit. Ayrıca 12 Gbps hızında çalışan 4GB GDDR6 VRAM ile geliyor. Güç tüketim değerlerine baktığımızda ise 75 TDP olduğunu görüyoruz.

Saat hızlarına baktığımızda ise 1740 GHz'de çalıştığını görüyoruz. Boost hızları ise beklendiği kadar yüksek değil. Zira ancak 1785 GHz'ye kadar çıkabiliyor. Fakat MSI, Asus ve Evga gibi farklı üreticilerin elinden çıkan modeller çok daha fazlasını verecektir.

Türkiye'de satılan mevcut kartlarla kıyasladığımızda ise GTX 1050, 1050 Ti, 1650 ve 1650 gibi modellerin çok daha altında bir performans vereceğini söyleyebiliriz. Saat hızlarında geri kalmıyor hatta bazılarını geçiyor olsa da DLSS desteğinin olmayışı gibi diğer konularda tam bir giriş seviyesi model olduğunu belli ediyor.

GTX 1630 fiyatı Çin'de 169 dolar olarak açıklandı fakat vergileri çıkardığımız zaman net 150 dolar oluyor. Bu da Türkiye'deki vergiler ve değişen dolar kuru ile kabaca 3 bin ila 3 bin 500 TL civarına geliyor. Yani yurt dışı için uygun olsa da burada istenen seviyenin üzerinde kalıyor.

logitech

MASAÜSTÜ HOPARLÖRLERDE BLUETOOTH DENEYİMİ

Akıllı telefonunuz veya tabletiniz gibi Bluetooth® cihazlarını kablosuz dinleyin ve/veya bilgisayarınız gibi tek bir cihazı kablolu bağlantı ile bağlayarak video izlemek veya müzik dinlemek için ikisi arasında sorunsuz bir şekilde geçiş yapın.

Z337
Bluetooth® Multimedia Speakers
80 Watt Çıkış Gücü, Bluetooth ve 3.5 mm RCA Kablo Bağlantısı, Geliştirilmiş Kontrol Podu

Z207
Bluetooth® Speakers
10 Watt Çıkış Gücü, Bluetooth ve 3.5 mm RCA Kablo Bağlantısı, Kolay Kontrol Kadranı

THOR: LOVE AND THUNDER BEKLENTİLERİ KARŞILADI MI?

Marvel Sinematik Evreni (MCU), genişlemeye ve büyümeye devam ediyor. Bu geniş kütüphaneden son karşımıza çıkan film ise Thor: Love and Thunder oldu. Herkesin favori süper kahramanlarından biri olan Thor, yaklaşık beş yıl aranın ardından geri döndü. Peki film beklentileri karşıladı mı? İlk olarak filmi henüz izlememiş olanları rahatlatalım. Hayır, bu yazımızda henüz filmi izlememiş olanlar için keyif kaçırabilecek bir durum yok. Yani gönül rahatlığıyla okuyabilirsiniz.

Apple iPad Pro 12.9

Eğer filmleri sinemada değil de evinizin konforunda izlemekten hoşlanıyorsanız iPad Pro 12.9 tam da size göre. Günümüzde ultrabook modelleriyle yarışan iPad Pro, güçlü işlemcisi, harika hoparlörü ve retina ekran teknolojisiyle kevfinizi adeta ikiye katlayacak.

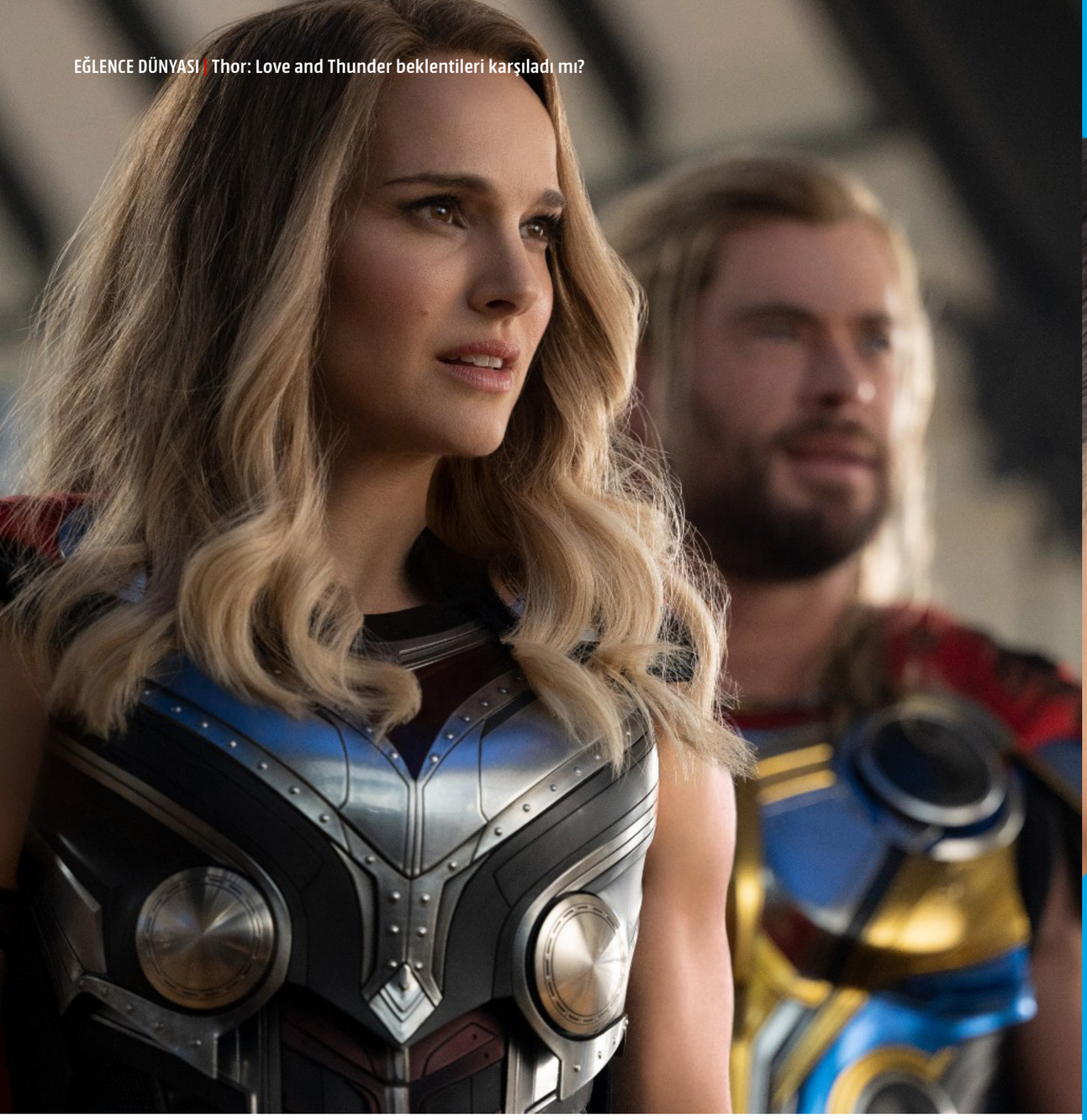

2011 yılında çıkan ilk Thor filminin üzerinden neredeyse 13 yıl geçti. Bu sürede hem karakter hem de seri bambaşka noktalara evrildi. Önceleri hem filmler hem de karakter daha ciddi bir yapıya sahipken, son zamanlarda ikisi de bu yönünü kaybetti.

Bu durum, Love and Thunder ile ayrı bir boyut kazanmış durumda. Çılgın yönetmen Taika Waititi tarafından çekilen film, aslında sağlam bir hikayesi ve temelleri olmasına rağmen, kendini ve hikayeyi ciddiye almıyor.

Oldukça fazla şaka içeren yapım, komik olmayı başarsa da zaman zaman dozu fazla kaçırabiliyor.

Bu da uzun serinin hayranlarının bir miktar üzülmesine neden olabilir. Yine de film, beklentilerinizi buna göre ayarlarsanız sizin için oldukça eğlenceli olabilir. Özellikle de ben sinemaya gülmeye ve kafa dağıtmaya gidiyorum diyenler için birebir.

Thor: Love and Thunder'ın oyuncu kadrosu ise oldukça geniş. Chris Hemsworth tarafından canlandırılan ana karakterimize ek olarak , Natalie Portman'ın hayat verdiği Jane Foster, Tessa Thompson'ın oynadığı Valkyrie ve Russell Crowe'un bizlerle buluşturduğu Zeus yapımda yer alıyor. Ana kötümüz ise Christian Bale'in oynadığı Gorr the God Butcher.

Günün sonunda beklentileri karşılayıp karşılamadığına karar vermek tabii ki de seyirciye düşüyor. Ancak, filmden Marvel standartlarına uygun bir keyif alacağınız da garanti.

logitech

M220 & M330 Sessiz Mouse'lar

Sessizliğin keyfini çıkarın

%90 DAHA AZ SES

Aynı tıklama hissi ve tıklama sesinde %90 daha az gürültü* ile kendiniz ve çevrenizdekiler için sessiz bir deneyimin keyfini çıkarın.

QUIET MARK

AKUSTİK TASARIM

Noise Abatement Society tarafından verilen Quiet Mark ödülünü alan ilk mouse'lar.

logitech

logitech

KOLAY. GÜVENİLİR. GÜÇLÜ.

Tak ve unut nano alıcı sayesinde 10 metreye kadar güvenli bir bağlantıya sahip olursunuz. M220 SILENT ve M330 SILENT PLUS neredeyse tüm yüzeylerde hassas hareket için Logitech® Gelişmiş Optik İzleme özelliğine sahiptir.

NE DEĞİŞTİ?

• Kauçuktan üretilen anahtarlar tıklama esnasında hem titreşimi hem de sesi azaltır.
• Mandallar açıkken veya aşağı ve yukarı kaydırırken tatmin edici mandal hissi korunur ve kaydırmadan kaynaklanan sesin seviyesi azalır.
• Kayan ayaklar, diğer malzemelere göre daha sessiz ve dayanıklı olan plastik ahşap malzemeden üretilmiştir.

* Ses seviyesi, Logitech M170 ile karşılaştırılmıştır. Bağımsız bir laboratuvar tarafından ölçülmüş ve Quiet Mark™ tarafından doğrulanmıştır

PC OYUNCULARINA MÜJDE!

MARVEL SPIDER-MAN REMASTERED GELİYOR!

Sony, geçtiğimiz ay düzenlediği State of Play etkinliğinde önemli gelişmelerle oyuncuların karşısına çıktı. Özellikle PlayStation özel yapımlarını PC'ye getirmeye başlayan şirket, bu yılın başlarında bilgisayar oyuncularının beğenisine sunduğu God of War ile önemli satış başarılarına imza attı. 2018'de PS4 için çıkış yapan oyunun yukarıda belirttiğimiz gibi PC tarafında da benimsenmesi, diğer özel yapımlar için de benzer düşüncelere ortam sağladı.

Sony'nin State of Play lansmanında Final Fantasy XVI, VR için Resident Evil Village, Street Fighter 6 ve yenilenmiş Resident Evil 4 gibi merakla beklenen oyunlar tanıtılırken, bilgisayar oyuncularını da sevindiren gelişmeler yaşandı. Sony, Marvel's Spider-Man Remastered ve Marvel's Spider-Man Miles Morales'in çok yakında PC'ye geleceğini duyurdu.

Marvel's Spider-Man Remastered'ın 12 Ağustos tarihinde çıkış yapacağı belirtilirken, Spider-Man Miles Morales için ise net bir tarih açıklanmadı.

Bu bağlamda ilk oyunun satılacağı Steam ve Epic Games Store gibi platformlarda çıkış tarihi yaklaştıkça bazı detaylar paylaşılmaya başlandı.

Marvel's Spider-Man Remastered ile ilgili çok fazla detay bilinmiyor. Ancak şimdiye kadar ortaya çıkan bilgilere göre fare-klavye desteği, ışın izleme ve PC'ye

özel ek içeriklerle gelecek.

Bunun dışında oyunun Epic Games Store sayfasında şu ifadeler kullanılıyor;

Marvel iş birliği ile Insomniac Games tarafından geliştirilen ve Nixxes Software tarafından PC'ye optimize edilen PC için Marvel's Spider-Man Remastered, Marvel'ın New York şehrindeki büyük suçlarla ve simgesel kötü karakterlerle savaşan, deneyimli bir Peter Parker'ı tanıtıyor.

Aynı zamanda Marvel'ın New York şehrinin kaderini omuzlarında taşıyan Peter, karmakarışık kişisel hayatı ile kariyerini dengede tutmak için mücadele ediyor.

PRO X
7.1 HEADSET
logitech
50mm PRO-G Sürücüleri
DTS Headphone: X 2.0 Teknolojisi
Blue VO!CE
BLUE VO!CE Yazılımı ile Özelleştirilebilir
Çıkarılabilir Mikrofon

GELECEK AY
OKULA DÖNÜŞ

YAYINCI Media Markt Turkey Ticaret Limited Şirketi, Yeşilce Mah. Eski Büyükdere Cad. No:65 Kağıthane/İstanbul
İMTİYAZ SAHİBİ Yenal Gökyıldırım (Tüzel Kişi Temsilcisi) **GENEL YAYIN YÖNETMENİ** Ebru Metiner (Sorumlu Müdür)
YAPIM VE KONSEPT SDN Bilişim İnternet Yayıncılık Sanayi LTD. Şirketi, Nil Ticaret Merkezi – Giriş Katı
Yeşilce Mah. Yunus Emre Cd No:8 34418 – Kâğıthane/İstanbul
(www.shiftdelete.net) Oğuz Çakır (Haber Müdürü),
KATKIDA BULUNANLAR Dursun Çavuş, Mert Can Aka, Tunahan Karakış, Yiğit Can Polat,
Nilay Kamu, Cem Şancı ve Veyis Özen Ertuğ
FOTOĞRAF Shutterstock
YÖNETİM YERİ Yeşilce Mah. Eski Büyükdere Cad. No: 65 TR-34218 Kağıthane/İstanbul
BASKI Promat Basım Yayın Sanayi ve Ticaret A.Ş. Orhangazi Mahallesi 1673 Sokak No: 34 / Esenyurt - İSTANBUL
Tel: 0212 622 63 63, info@promat.com.tr, www.promat.com.tr
YAYIN TÜRÜ Yerel, Süreli, Aylık ve Ücretsiz **İLETİŞİM** info@mediazine.com.tr

©Mediatrend, Media Markt Turkey Ticaret Limited Şirketi tarafından Türkiye Cumhuriyeti yasaları ve ilgili sair mevzuata uygun olarak yayımlanmaktadır. Mediatrend dergisinin isim ve yayın hakkı Media Markt Turkey Ticaret Limited Şirketi'ne aittir. Yayıncının yazılı izni olmadan bu yayının hiçbir parçası yeniden yayınlanamaz ya da baskı, fotokopi, film veya internet kullanılarak veya herhangi başka bir şekilde çoğaltılamaz. Bu yayında belirtilen fiyat ve bilgilerde meydana gelebilecek değişiklikler ve dizgi hataları nedeniyle herhangi bir hak iddia edilemez. Media Markt Turkey Ticaret Limited Şirketi üçüncü şahısların bu yayını okumaları veya bu yayın içeriği nedeniyle karşılaşabilecekleri hususlar ve bunların sonuçları bakımından sorumlu tutulamaz.

Jabra GN
İLK OLARAK MEDIA MARKT'TA.
GÜÇLÜ BAS,
KALİTELİ SES.
ELITE 2

MagSafe Battery Pack

Kolayca takılan, hızlı, kablosuz şarj.