Mediatrend

Bir MediaMarkt yayınıdır.

TEKNOLOJİK YAŞAM DERGİSİ

MART 2021

/mediamarktturkiye

/mediatrend

/mediatrend

MEDIAMARKT TARAFINDAN SİZİN İÇİN HAZIRLANMIŞTIR

BAHAR TEMİZLİĞİ

Kış soğuklarının yerini güneşli günlere bırakması, hummalı bir bahar temizliğinin habercisi. Ancak şimdilerde bahar temizliği, geçmiş senelere kıyasla çok daha kolay. Bu sayımızda sizler için bahar temizliğini pratik hale getiren akıllı çözümlerden söz ettik. Temizlik telaşı başlamadan önce sizler için hazırladığımız sayfaları incelemenizi tavsiye ederiz...

AYRICA

Zeynep Özkaya ve teknoloji «

Mobil dünyada kişisel veri güvenliği «

Akıllı telefonla makro çekimin ipuçları «

Sağlıklı bir uyku için teknoloji yanınızda «

Akıllı teknolojilerle bahar temizliği daha kolay «

Farklı kullanım alanlarıyla katlanabilir ekranlar «

Hometech

ALFA 10TB

HEM TABLET HEM NOTEBOOK

10.1" BÜYÜK EKRAN

4GB RAM KAPASİTESİ

64GB HAFIZA ALANI

4 ÇEKİRDEK QUAD CORE İŞLEMCİ

hometech.com.tr HometechTurkiye Hometech.Turkiye

EBA Online Eğitim Portalını Destekler

BAHAR TEMİZLİĞİ

Koca bir mevsim geride kaldı ve havalar ısınmaya başladı. İlkbahar heyecanı ile bahar temizliği telaşı birbirine karışırken Mediatrend yeni sayısında bahar temizliğine özel dosyası ile temizlik teknolojilerine dair tavsiyelerini sizler için hazırladı. Gelin Mediatrend Mart sayısına şöyle kısaca bir göz atalım…

Mart sayımızın Mobil Hayat köşesinde son dönemin önemli başlıklarından biri olan mobil ortamda kişisel veri güvenliğine dair bilmeniz gerekenleri sizler için derledik. Her sayımızda olduğu gibi bu sayımızda da sosyal medyanın sevilen yüzleriyle teknoloji üzerine sohbetler etmeye devam ediyoruz. Mediatrend Mart sayımızın konuğu ise, Zeynep Özkaya.

Mutfakta Yaşam köşemizde lezzetli kahveler hazırlayabilmeniz için dikkat etmeniz gerekenleri ve yaza hazır girmenizi sağlayacak detoks suyu tariflerini sizler için hazırladık. Objektif köşesinde ise ''Akıllı telefonla makro çekimin ipuçları'' ve ''Amatör fotoğrafçılar için zamanlama tavsiyeleri'' makalelerimizi okumayı unutmayın.

Her geçen gün teknoloji evlerimizi dönüştürmeye devam ediyorken teknoloji yardımı ile evinizi sanat atölyesine dönüştürmenin püf noktalarını aktarıyoruz. Bununla birlikte kaliteli bir uyku için teknolojik çözümlerin neler sunduğunu da Mediatrend Mart sayısında bulabilirsiniz.

Bilgisayar Dünyası köşemizde bu ay, video içerik üreticileri için en başarılı kurgu programlarını ve oyun yapımcısı olmak isteyenler için izlenilmesi gereken yolları sizler için derledik. Mediatrend'in en renkli köşesi olan Eğlence Dünyası'ndaki konuklarımız ise Netflix yapımı Tribes of Europa ve 1 Mart tarihi itibarıyla oyuncularla buluşan Monster Jam Steel Titans 2.

Teknoloji dolu bir serüvene çıkmaya hazırsanız başlayalım...

MediaMarkt Türkiye

MediaMarkt®

SAMSUNG

Galaxy S21 Ultra 5G

Özel fırsatlarla MediaMarkt'ta!

Görseller temsilidir. Renk bulunabilirliği ülkeye veya tedarik koşullarına göre değişebilir. Samsung Galaxy S21 Serisi, 5G ile uyumludur. 5G bağlantısı bulunulan konuma, mobil operatöre, operatör tarifesine göre değişiklik gösterebilir ayrıca her ülke ve bölgede kullanılamayabilir. 5G bağlantısı hakkında daha fazla bilgi için lütfen mobil operatörünüz ile iletişime geçin. Ayrıntılı bilgi için www.samsung.com/tr adresini ziyaret edin.

Gezi
06 - Yelkenciliğe başlama rehberi

Mobil Hayat
12 - Mobil dünyada kişisel veri güvenliği
16 - Zeynep Özkaya ve Teknoloji

AYIN KONUSU: Bahar Temizliği
22 - Akıllı teknolojilerle bahar temizliği daha kolay
26 - Bahar temizliğinde en büyük yardımcınız: Robot Süpürgeler
32 - İlkbahar ile evinizin havasını tazeleyin
36 - Dijital cihazlar için bahar temizliği zamanı

Evde Yaşam
42 - Sağlıklı bir uyku için teknoloji yanınızda
46 - Evinizi sanat atölyesine dönüştürün

Mutfakta Yaşam
52 - Yaza hazır girmeniz için 3 farklı detoks suyu
56 - Lezzetli bir kahve için püf noktalar

Objektif
60 - Akıllı telefonla makro çekimin ipuçları
64 - Amatör fotoğrafçılar için zamanlama tavsiyeleri

Ses ve Görüntü
68 - Taş plaklar geri mi dönüyor?
72 - Farklı kullanım alanlarıyla katlanabilir ekranlar

Bilgisayar Dünyası
76 - Vlogger'lar için en pratik kurgu programları
80 - Oyun yapımcılığına giriş: Nereden başlamalı, ne yapmalıyım?

Eğlence Dünyası
86 - Dark'ın yapımcısından yeni bilim kurgu: Tribes of Europa
90 - Monster Jam Steel Titans artık daha eğlenceli!

YELKENCİLİĞE BAŞLAMA REHBERİ

Deniz, pek çok insanın tutkusudur ve denizin üzerinde kuğu gibi süzülen o yelkenleri gördükçe içiniz geçiyorsa, "Ah o gemide ben de olsaydım" diyorsanız, yelkencilik derslerine başlamak için doğru zaman olabilir. Peki, yelkenciliğe nasıl başlayacaksınız? Bilmeniz gerekenler nelerdir?

TTEC 10.000 mAh Şarj Cihazı

Maviliklere açılırken telefonunuzun şarjını düşünmek zorunda kalmayın. 10.000 mAh kapasiteli bir taşınabilir şarj cihazı sizi iki gün boyunca ayakta tutacak bir alternatif olabilir.

Denizlerde gördüğümüz şilepler, vapurlar, deniz otobüsleri, motorlu tekneler, arkasına takılan bir motor ve pervane yardımıyla suyun üzerinde hızlanarak hareket eden deniz taşıtlarıdır. Ancak yelkenli tekneler, küçük bir motora sahip olsa da, teorik olarak rüzgar ile hareket eden bir uçaktır.

Evet, bu terimi ilk kez duyanlar çok şaşırıyor ama yelkenli tekneler, bir kanadı havada, bir kanadı suyun içinde olan bir uçak gibi hareket eder. Dolayısıyla yelkenli bir tekneyi kullanırken zihninizi, bir deniz aracından çok bir uçak kullanıyor gibi yönetmeniz, kanatlar üzerindeki gücü ve dengeyi ayarlayarak hareket etmeniz gerekir. Dolayısıyla yelkencilik eğitimi, normal bir motorlu deniz aracı kullanmak için alacağınız eğitimden biraz daha farklıdır.

Yelkenli bir tekne, aynı zamanda, tonlarca ağırlıktaki bir kütleyi suyun üzerinde hareket ettirecek güçlü rüzgarlara maruz kalarak ve bu gücü teknenin doğru noktalarına aktaran çok sayıda halatla organize olarak çalışan bir araçtır. Elbette, bu güçlü rüzgarlar sadece tekneye etki etmez, denizde de varlığını hissetirir ve teknenin çevresinde kabaran dalgalar yaratır. Yani, hükmetmek, kontrol etmek ve karşısında durmak zorunda olduğunuz gücün farkında olarak yelkene çıkmalısınız.

Eğitim

İşte tüm bu deneyimi size öğretecek olan eğitim için temel ve gerektiğinde de ileri seviye yelkencilik kurslarını tamamlamanız gerekiyor. Fakat birkaç hafta sürecek kurslar, yelken hakkında bilgisi olmayan insanlar için çoğu zaman zorlayıcı olabilir. Çünkü yelkencilik, birkaç hafta içinde öğrenilemeyecek kadar derin bir deneyimdir. Dolayısıyla, bir kursa başlamadan önce kendinizi yelkencilik dünyasına yoğun şekilde hazırlamanızı, tavsiye edilen yayınları takip etmenizi, ön hazırlıklar yapmanızı öneriyoruz.

Kıyafet ve aksesuar

Amatör olarak, kısa yaz tatillerinde, keyif için yelkencilik yapacağınız zaman, yazlık genel kıyafetlerle yelken eğitimi almanız mümkün olabilir ama hava şartları bozduğunda sizi denizin ortasında koruyacak özel kıyafetlere, yardımcı aksesuarlara ihtiyacınız olacağını unutmamalısınız. Katıldığınız kursun eğitimcilerinden bu konuda mutlaka bilgi almanızı ve hazırlık yapmanızı tavsiye ederiz. Ayrıca, hava şartlarının mükemmel olduğu durumlarda bile denizin ortasında ve yakıcı güneşin altında saatlerce kalacağınızı unutmamalısınız. Dolayısıyla vücudunuzu güneşten koruyacak gözlük, şapka, güneş kremi gibi aksesuarlar da mutlaka çantanızda olmalı. Ve tabi ki, dijital cihazlarınızı ıslanmaya hatta suya düşmeye karşı koruyacak, suya

düşmesi halinde batmasını engelleyecek gerekli koruyucu aksesuarları da edinmelisiniz. Sadece akıllı telefonunuzu değil, belki çekim yaptığınız pahalı aksiyon kameranızı da suya düştüğünde batmasını engelleyecek bir yüzen monopod ile kullanmak isteyebilirsiniz.

Pratik

Aslında günümüzde, neredeyse hiç tekneye çıkmadan, pratik eğitim almadan, sadece bir sınıfta temel yelkencilik eğitimini teorik olarak işleyen herkes sınava girip Amatör Denizci Belgesi alabiliyor. Ancak bu belgeye sahip olmak, bir yelkenliyi sorunsuzca kullanabileceğiniz anlamına gelmiyor. Yelken deneyiminizi geliştirmek için sıklıkla pratik yapmanızı tavsiye ediyoruz. Bunun için amatör gruplara pratik eğitim veren kurslar olduğu gibi, kişisel olarak da kaptanlı/kaptansız bir yelkenli kiralayıp pratiğinizi geliştirebilirsiniz. Ayrıca, günümüzün dijital imkanlarını da küçümsemeyin.

Yelken sporu

Yelkencilik aynı zamanda çok popüler bir spor alanı olarak da ilgi görüyor. Amatör veya profesyonel yelkenciler, her yıl düzenlenen farklı yarışlarda, takımlar oluşturarak birbirleriyle yarışıyorlar. Yelken camiasında trofe ismiyle geçen bu yarışlara dev firmalar sponsor oluyor ve dereceye girenlere de önemli ödüller verilebiliyor. Bir yelkenli tekne sahibi olmasanız da, yarışa katılan tekne sahipleri veya takımlar sık sık teknede görev yapacak ekip arkadaşlarına ihtiyaç duyabiliyor. Bu nedenle, bir takımla anlaşarak, yarışlara katılabilir ve pratiğinizi geliştirebilirsiniz. Ayrıca, dijital dünyanın imkanlarını kullanarak, Sailaway gibi başarılı yelken simülasyonlarında hem eğitim alabilir hem de sanal yelken deneyimi edinebilirsiniz. Hatta çoklu oyuncu özelliği olan bu gerçekçi simülasyonlarda, dünyanın her yerinden yelken tutkunları ile çok ciddi bir rekabete de girebilirsiniz.

Mobil dünyada kişisel veri güvenliği | MOBİL HAYAT

MOBİL DÜNYADA KİŞİSEL VERİ GÜVENLİĞİ

Günümüzde veri, hem şirketler hem de bireyler için en değerli varlık. Her gün bir önceki günden daha fazla veri ürettiğimiz bu yeni dönemde verilerimize sahip çıkmak da bir hayli önemli. Peki gün içinde elimizden bir an olsun düşürmediğimiz akıllı telefonlarımızdaki verilerin güvenliği için neler yapabiliriz?

Samsung Galaxy A51

Akıllı telefonlardan bu denli söz etmişken akıllı telefonunu yenilemeyi düşünen kullanıcılarımıza yeni bir model tavsiye etmeden geçmeyelim. 8 çekirdekli işlemcisi ve 6 GB RAM kapasitesi ile Samsung Galaxy A51, orta segmentteki en iyi alternatiflerden biri...

Erişim izinlerinde seçici olun

Mobil uygulamalar ya da web siteleri eğer telefonunuzdaki herhangi bir veriye erişmek istiyorsa işletim sisteminiz bu erişim sürecinde sizden hangi verilerin neden istendiğine dair bir izin bildirimi gönderecektir. Bu esnada vereceğiniz izinde kullandığınız servisin ne kadar güvenli olduğuna, erişilen verilerin ne amaçla ve nasıl kullanılacağına dikkat etmelisiniz. Eğer yaygın olarak kullanılmayan ve güvenlik açısından sizi tedirgin eden bir servisi kullanıyorsanız izinler konusunda daha seçici olabilirsiniz.

İndireceğiniz uygulamaların yorumlarını inceleyin

Özellikle bir Android kullanıcısıysanız kurduğunuz uygulamalarda daha seçici olmalısınız. İhtiyaç duyduğunuz bir hizmete dair uygulamalar arasından birini seçerken mutlaka alternatifler arasında en yüksek puana sahip olanları ve kullanıcılardan olumlu yorum alanları tercih edin. Bazı zararlı yazılım üreticileri yorumlar kısmında da sahte içerikler paylaşabilir. Ancak bu duruma da küçük bir araştırma ile açıklık getirebilirsiniz.

Kullanıcı sözleşmelerine göz gezdirin

Kullanıcı sözleşmeleri uygulama yapımcıları ile kullanıcılar arasındaki haklara ve sorumluluklara resmiyet kazandırır. Açıkta kalan bir nokta olmaması adına hizmet sağlayıcıları geniş maddeler ile kendilerinin ve kullanıcılarının haklarını korur. Ancak bu durum da kullanıcı sözleşmesinin onlarca sayfa içerikten oluşmasına sebep olur. Konu sadece veri güvenliği ise bu uzun sözleşmelerin her bir maddesini okumanıza gerek yok. Özellikle kullanıcı verilerine dair başlıklara odaklanmanız veri güvenliği noktasında sizi fazlasıyla aydınlatacaktır.

KVKK ya da GDPR kapsamına uymayan servisleri kullanmayın

Kişisel Verileri Koruma Kanunu ve bu düzenlemenin Avrupa'daki karşılığı GDPR, kullanıcı verileri konusunda hizmet sağlayıcılarını gereği kadar denetliyor. Ancak internetteki ya da uygulama marketlerdeki bazı servisler bu kanunları ihlal etmeyi bir şekilde başarıyor. Kişisel verilerinizin güvenliğinden emin olmak istiyorsanız kullanacağınız servisin regülasyonlara uygun şekilde kurgulandığından emin olmalısınız.

3. parti servislere dikkat edin

Sosyal medya platformları kullanıcılarına ek yetenekler kazandırmak için 3. parti yazılımların platforma entegre olmasına izin verirler. Bu yazılımlar arasında resmi ve güvenli yazılımlar olsa da çok sayıda alternatif, verilerinizin ve sosyal medya profilinizin güvenliğini tehdit ediyor. İzin vermeden önce birkaç kez düşünmelisiniz.

ZEYNEP ÖZKAYA VE TEKNOLOJİ

Her ay olduğu gibi bu sayımızda da sosyal medyanın sevilen bir ismiyle teknoloji üzerine keyifli bir söyleşi gerçekleştiriyoruz. Bu sayımızda konuğumuz, bir dönemin en çok sevilen çocuk oyuncularından Zeynep Özkaya. Kendisi ile teknoloji, hayat ve sosyal medyada inşa ettiği kariyeri hakkında keyifli bir sohbet gerçekleştirdik...

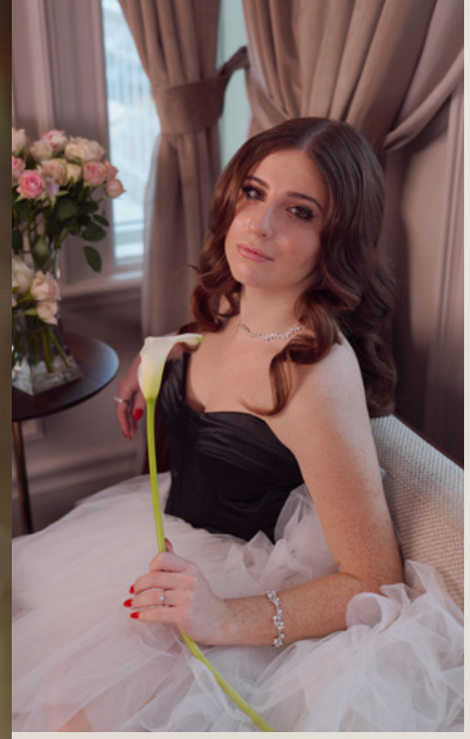

Çilek karakteri ile zihinlere kazınan Zeynep Özkaya şimdilerde neler yapıyor?

Şimdilerde sosyal medya ve okul hayatımın geniş bir kısmına hükmediyor. Üniversitede son senem olduğu için dersler oldukça yoğun. Bir yandan da Youtube ve Instagram için düzenli olarak içerik üretiyorum. Anlayacağınız şimdilerde hayatım koşuşturmacalı. :)

Oyunculuğun yanında artık bir influencersın da... Sosyal medya ve teknoloji ile ilişkini nasıl değerlendirirsin?

Sosyal medyada içerik üretmeye çok geç başladığımı düşünüyorum. Başlarda cesaret etmekte çok zorlansam da bir şekilde başladım. Şu an her saniyem takipçilerime ne tavsiye edebilirim veya hangi ürünü önerebilirim diye düşünmekle geçiyor. Teknoloji ve sosyal medya artık hayatımın en büyük parçası...

Hayatımızda sosyal medyanın olmadığı yıllarda da tanınan bir isimdin. Bu yeni nesil tanınırlığı eskisi ile kıyaslamanı istesek..?

Eğer ben Sihirli Annem'de oynadığım dönemde sosyal medya olsaydı, şu an her şey çok farklı olurdu. Belki o yaşlardan itibaren bir içerik üretici haline gelirdim. Ama tabi o zamanın da ayrı güzellikleri vardı. Mesela sete mektup gönderen minik hayranlarımız olurdu. Her neslin sevdiği tanınan bir kişiye yaklaşımı farklı oluyor ancak hangi zamanda olursa olsun her türlüsü çok değerli.

Teknolojiden günlük hayatında ne kadar faydalanıyorsun? En çok kullandığın teknolojiler neler?

Teknolojiyi hayatımın birçok alanında kullanıyorum. Öncelikle işimden dolayı telefon elimden düşmüyor :) Youtube kanalım için kameram ile videolar çekiyorum, aynı zamanda bilgisayarımda da küçük çaplı düzenleme programları kullanıyorum. Bunlara ek olarak hem kullanışlı hem de pratik özelliklere sahip olduğundan akıllı saatim de hayatımın bir parçası.

Peki telefonunda en çok kullandığın 5 mobil uygulamayı sorsak?.

Tahmin edebileceğiniz gibi Instagram ve YouTube en çok kullandığım uygulamalar. Ve bu uygulamaları da WhatsApp, Snapchat ve Spotify takip ediyor.

Son olarak Zeynep Özkaya'yı yakın zamanda yeni projelerde görebilecek miyiz?

Televizyonda yeni bir projeye vakit ayırabilmem için üniversiteden mezun olmam gerekiyor. Çünkü şu an birincil önceliğim okulumu bitirmek. Ama mezuniyetten sonra yeni bir proje ile "Merhaba" demeyi çok isterim. Onun dışında sosyal medyada projeler hiç bitmiyor, daha da güzel işler yapacağımıza inanıyorum.

AKILLI TEKNOLOJİLERLE BAHAR TEMİZLİĞİ DAHA KOLAY

İyisiyle kötüsüyle bir mevsimi daha uğurlarken sıra geldi ilkbahara hazır girmeye. Yazlıklar yavaş yavaş gün yüzüne çıkacak, kışlıklar yıkanıp bir sonraki kışı bekleyecek. Peki temizliğin bu yorucu temposu daha ne kadar sürecek? Bu yazımızda bahar temizliğinde işinizi kolaylaştıracak akıllı teknolojilerden söz edeceğiz...

Süpürgeler daha yetenekli, güçlü ve akıllı

Gerek yeni nesil şarjlı süpürgeler gerekse yenilenen klasik elektrikli süpürgeler artık kullanıcısına çok daha fazla ek özellik sunabiliyor. Gelişen batarya teknolojileri ile tek şarjda çok daha uzun süre çalışabilen şarjlı süpürgeler, her geçen gün daha kompakt bir hale bürünüyor. Bu durum, hem sizin kullanım esnasında daha az efor harcamanızı hem de kullanmadığınız zamanlarda ürünü daha rahat muhafaza etmenizi mümkün kılıyor. Klasik elektrikli süpürgeler ise gelişen hava filtreleri, emiş güçleri, kullanım ömürleri ile hala kullanıcılar tarafından en yaygın kullanılan ürünlerden biri.

Beyaz eşyalar akıllanıyor

Beyaz eşyalar her ne kadar çamaşır ve bulaşık yıkamak gibi dertlerden bizi kurtarsa da günlük tempoda bu ürünleri koordineli kullanmak da bazen bizi zorlayabiliyor. Bazen işi bitmiş bir çamaşır makinesinde giysiler ıslak bir şekilde unutuluyor, bazen bulaşık makinesini çalıştırmadan evden çıkılabiliyor... Bu gibi durumları göz önünde bulunduran beyaz eşya üreticileri, ürünlerine kazandırdıkları akıllı özelliklerle, kullanıcıların telefonları üzerinden bu ürünleri rahatlıkla kontrol edebilmelerini mümkün kılıyor. Tüm bu özelliklerle bahar temizliği çok daha pratik hale geliyor.

Ütü deyip geçmeyin

Hemen herkesin evde uğraşmaktan en çok sıkıldığı iş, şüphesiz ütüdür. Kimi zaman sıcağıyla bunaltan bu ürün de artık daha az zamanda daha etkili sonuçlar almanız için geliştiriliyor. Her ne kadar süpürgeler gibi radikal şekilde akıllı özelliklerle bezenmese de yeni ütüler, akıllı sıcaklık özellikleri, yüzey geliştirmeleri ve ek yetenekleri ile bahar temizliği öncesi incelemeniz gereken ürünler arasında.

BAHAR TEMİZLİĞİNDE EN BÜYÜK YARDIMCINIZ: ROBOT SÜPÜRGELER

Dijitalleşen dünya, evimizdeki teknolojileri de hızla akıllı hale getiriyor. Bunun en büyük örneklerinden biri de pek tabii robot süpürgeler... Her geçen gün daha da yetenekli hale gelen robot süpürgelere bu yazımızda daha yakından bakıyoruz...

Robot süpürgeler uzun sayılabilecek bir süredir hayatımızda. Başlarda hem teknik kabiliyetleri hem de satış fiyatları ile kullanıcısını tatmin etmekten uzak olan robot süpürgeler zamanla daha akıllı hale geldi ve üretim maliyetlerinin düşmesi ile daha ulaşılabilir fiyatlara çekildi. Bahar temizliğinde en büyük yardımcınız olacak bu robot süpürgeleri edinmeden önce dikkat etmeniz gereken bazı noktalar var:

Her şeyden önce bir süpürgeden bekleneni vermeli

Robot süpürgelerin akıllı özellikleri, kimi zaman bu ürünlerin ana işlevini gölgede bırakabiliyor. Oysa klasik elektrikli süpürgelerde olduğu gibi robot süpürgelerde de öncelikli konu emiş gücü ve bu emiş gücünü sağlarken ne kadar elektrik tükettiği. Yeni bir robot süpürge sahibi olmadan önce akıllı özelliklerin yanı sıra bu detaylara da göz gezdirmeyi unutmayın.

Ama sadece bir süpürge değil

Robot süpürgeler sadece süpürge işlevi ile değil aynı zamanda paspas ve toz alma işlevleri ile karşımıza çıkmaya başlıyor. Bu modlara sahip bir robot süpürgeye sahip olmak için ayırdığınız bütçeyi biraz daha artırmanız gerekebilir. Ancak tüm bu işlevlerin tek bir akıllı üründe toplanması sizin rutin temizlik esnasında daha az efor harcamanızı sağlayacak, yapmanız gereken tek şey robotun ulaşamadığı yüksek noktaların tozunu almak olacak.

Batarya ömrü ve desibel seviyesi

Robot süpürge seçerken dikkat etmeniz gereken noktalardan biri de batarya ömrü. Zira uzun soluklu bir şarj performansına sahip robot süpürge ile yerinizden kalkmadan birçok kez temizlik yapmanız mümkün olabilir.

Öte yandan bu temizlik esnasında süpürgenizin ne kadar gürültülü çalıştığı da önemli. Artık yeni robot süpürgeler çok daha düşük desibel seviyelerinde çalışıyor olsa da farklı yüzeylerde ürünlerin rahatsız edebilecek bir ses seviyesine çıkması mümkün. Alacağınız ürüne karar vermeden önce bu konuda hazırlanan inceleme videolarına zaman ayırmayı unutmayın.

Haritalama teknolojisi

Farklı robot süpürgeler, benzer yapay zeka, derin öğrenme ve haritalama teknolojilerini kullanarak evinizi modeller. Ancak bu benzer teknoloji süreçleri ürün noktasına geldiğinde farklı performanslar yaratıyor. Sahip olduğunuz robot süpürgenin yüksek bir mesafeden düşmemesini, koltukların arasında sıkışıp kalmamasını istiyorsanız, sensör kabiliyetlerine ve akıllı haritalandırma özelliklerine odaklanmanız gerekiyor.

Akıllı telefon entegrasyonu önemli

Günümüzde her yeni teknoloji gibi robot süpürgelerin de akıllı telefonlarınızla uyumlu çalışabilmesi önemli. Öyle ki yeni nesil süpürgelerde akıllı telefonunuz ile günlük kurgular oluşturmak, süpürülmesini istediğiniz odaları filtrelemek ve çalışma modunu evinizde olmasanız dahi belirleyebilmek, günlük hayatınızda size büyük bir özgürlük sunacaktır.

İLKBAHAR İLE EVİNİZİN HAVASINI TAZELEYİN

İlkbahar mevsimine girerken, polenler gibi alerjenler yaşam alanlarımızı istila etmeye başlayacak, ısınan havalar nedeniyle açılan pencerelerden evlerimize çok miktarda toz ve şehrin havasında bulunan kirli partiküller girmeye başlayacak. Peki yaşam alanlarımızda, evlerimizde, ofislerimizde, soluduğumuz havayı nasıl temizleyebiliriz?

Yaşadığımız odaların havasında asılı halde bulunan ince tozlar, alerjenler, polenler, mantar sporları ile bakteriler ve virüsler gibi partiküller sağlığımız için son derece tehlikeli olabilir. Üstelik, henüz bağışıklık sistemi yeterince güçlenmemiş olan küçük çocuklar ve bebekler için risk daha da büyük. Oysa bu riskleri bir hava temizleme cihazı ile hafifletmek mümkündür.

Ayrıca evde sigara içiliyorsa, bu da evdeki hava kalitesini olumsuz etkiler. Sigara dumanı veya mutfaktan, banyodan yayılan diğer kokular da kendinizi iyi hissetmenize engel olur. Hava temizleme cihazları, oda havasını sadece çiçek tozlarının yoğun bir şekilde iç mekanlara girdiği ilkbaharda değil, yılın tamamında filtreler ve bu sayede serbestçe nefes alıp vermek için sağlıklı bir oda iklimi oluşturur.

Soluduğumuz havanın her litresi kirli

Sağlıklı bir insan için her gün 10.000 litreden fazla hava gerekir! Bu da yaklaşık olarak 71 banyo küveti hacmine karşılık gelir. Ancak, soluduğumuz havanın her litresinde tozlar bulunur, bu tozlar görünür ve görünmez olabilir.

Örnek olarak bir halı zemin, kendi ağırlığının sekiz katı toz taşıyabilir. Havadaki bakteriler ve virüsler çıplak gözle hiçbir zaman görülemez. Ayrıca, başka kritik maddeler de havayla girdap oluşturur.Şöyle yapalım: Mobilyalar ve bazı yapı malzemeleri evlerimizin veya ofislerimizin havasına formaldehit gibi zararlı maddeler salar. Elektronik cihazlar zararlı radon gazı yayar. İç mekanlardaki hava, dış havaya oranla kısmen on kata kadar daha çok yüklü ve tozla kirlenmiş olabilir.

Yatak odasında bulunan bir çay kaşığı kadar tozda ortalama 1.000 ev tozu paraziti ve 250.000 küçük mayt bulunur. Genelde, yaşam alanlarında her gün metrekare başına altı miligram toz oluşur. Bu nedenle, havanızın temiz ve taze olmasını istiyorsanız, güçlü bir hava temizleme cihazının kullanılması mantıklı olur.

Süpürmek çözüm değil

İnsanların bir çoğu zamanının yaklaşık yüzde 80'ini kapalı mekanlarda geçirdiği için, oda havasının temiz ve sağlıklı olması çok önemlidir. Temizlemek, süpürmek ve havalandırmak, odadaki hastalığa neden olan partikülleri ortadan kaldırmak için genellikle yetersiz kalır. Bir hava temizleme cihazı, zararlı maddeleri tam otomatik bir şekilde ortadan kaldırır ve ayrıca hava kalitesini iyileştirir.

Mediamarkt'ın hava temizleme cihazlarını inceleyerek evinize, yaşam alanlarınıza, kişisel tercihlerinize uygun, doğru bir çözümü bulabilirsiniz. Bu ilkbaharda kendinize ve ailenizin sağlığına güzel bir yatırım yapmanızı ve yaşam alanlarınız için hava temizleyicileri edinmenizi tavsiye ediyoruz.

DİJİTAL CİHAZLAR İÇİN BAHAR TEMİZLİĞİ ZAMANI

Bahar temizliği planlarınıza dijital cihazlarınızı da dahil etmiyorsanız, büyük bir hata yapıyor olabilirsiniz. Bahar ayları ile birlikte belki gezip tozmaya, arkadaşlarınızla buluşmaya, etkinliklere katılmaya, sosyal hayatınızı zenginleştirmeye hazırlanırken, dijital cihazlarınız da her an sağlıklı ve hızlı çalışacak şekilde temizlenmiş, hazırlanmış olması hayatınızı kolaylaştıracak.

Arkadaşlarınızın düğününde, herkes anı fotoğrafları ve videoları çekerken, telefonunuzun hafıza dolu mesajı verip onlarca dakika sürecek bir bakım işlemi istemesi hiç hoş olmaz, değil mi? Ya da tatile çıktığınız sırada evde işlerin yolunda olup olmadığını kontrol etmek istediğinizde, akıllı ev sistemlerinize uzaktan bağlanamadığınızı fark etmek kötü bir sürpriz olarak keyfinizi kaçırabilir.

Yıl boyunca yoğun olarak çalışan dijital cihazların düzenli olarak yorulduğunu ve tazelenmeleri gerektiğini, bakımlarının yapılmasının önemli olduğunu hatırlamamız lazım. Peki dijital cihazlarımıza bahar temizliği uygulamak için ne yapmalıyız?

SMS'leri silin

Telefonunuza gelen o binlerce, durmak bilmeyen SMS'ler var ya... Siz onları SMS kutunuzda unuttuğunuzda yok oluyor sanıyorsanız, yanılıyorsunuz. SMS'ler biriktikçe telefonun pil performansını düşürür. Eski ve gereksiz SMS'lerinizi birkaç ayda bir temizleyip SMS kutunuzu boşaltmanızın, telefonunuzun pil kullanım ömrünü rahatlatacağını hatırlamalısınız.

Depolama alanlarınızı boşaltın

Telefonunuzda saklamak istemediğiniz fotoğrafları, videoları ya silmeyi ya da bulut alanlarına taşımayı düşünmelisiniz. Ayrıca, uygulamalarınızın ara belleklerindeki ihtiyacınız olmayan verileri de silmeniz, depolama alanlarınızı rahatlatacaktır. Elbette uzun zamandır kullanmadığınız ve gereksiz bulduğunuz uygulamaları da kaldırmak çok faydalı olacaktır.

Şifrelerinizi güncelleyin

Önemli dijital servisler için kullandığınız şifrelerinizi yenilemenizi ve mümkünse kullanışlı bir şifre yönetim uygulaması kullanmanızı tavsiye ederiz. Malum, dijital dünya aynı zamanda şifreler dünyası... Şifrelerinizi düzenli olarak değiştirmeniz dijital dünyadaki güvenliğiniz için oldukça önemli.

Güncellemeleri kurun

Uygulamalarınız için uzun zamandır ertelediğiniz güncellemeleri kurmanın zamanı gelmiş olabilir. Hangi uygulamaların güncelleme istediğini bir kontrol etmenizde fayda var. Bu güncellemeler içinde özellikle güvenlik yamaları bulunuyorsa, güncellemeler daha da büyük önem kazanıyor. Özellikle akıllı ev sistemleriniz için yayınlanan son güncellemeleri takip etmenizi tavsiye ediyoruz.

Dijital acil müdahale merkezi kurun

Bir bulut servisi üzerinde, tüm dijital araçlarınıza, işinizle veya özel hayatınızla ilgili dijital kaynaklara acil durumlarda erişebilmek için bir dijital acil müdahale merkezi kurmak için kendinize biraz zaman ayırın. Bu belki her yerden ulaşabileceğiniz bulut tabanlı bir Excel dosyası olabilir, belki farklı bir uygulama üzerinden, tüm şifrelerinizin, tüm gerekli acil erişim kodlarınızın, ilgili web linklerinin yer aldığı bir veritabanı oluşturun ve bu veritabanına sizden başka yetkisiz kimsenin ulaşamayacağı gerekli güvenlik önlemlerini alın.

Spam filtrelerinizi düzenleyin

İş hayatı artık ev ofis sistemine dönmüşken ve e-postaların önemi bir kez daha anlaşılmışken, kontaklarınızdan gelen e-postalar için sağlıklı bir önem listesi hazırlamanızı da tavsiye ederiz. Çalışma arkadaşlarınızdan gelen e-postalar için uyarılar alırken, spam olmasa da önemsiz sayılabilecek e-postaların sizi sürekli rahatsız etmemesi veya önemli postalar kutunuzu işgal etmemesi için yeni düzenlemeler yapmalısınız. Yarım saatlik düzenlemeyle günlük iş süreçlerinizde hayatınızın çok kolaylaştığını göreceksiniz.

Fiziksel temizlik

Telefon, tablet ve PC gibi dijital cihazlarınız için fiziksel bir temizlik yapmanız da akıllıca bir hareket olur. Özellikle evde çalışma yoğunluğu nedeniyle, kanepelerin üzerinde bekleyen, kucağınızdaki yastığın üzerinde kullanılan bilgisayarların hava soğutma kanallarının kumaş tozlarıyla dolduğunu fark edeceksiniz. Küçük bir fırça içe bu kanallar üzerindeki tozları alıp cihazın tekrar hava almasını ve yaz sıcakları gelirken soğuyabilmesini sağlamalısınız. Aksi halde, üç vakte kalmaz, değerli PC'nize veda edebilirsiniz.

SAĞLIKLI BİR UYKU İÇİN TEKNOLOJİ YANINIZDA

Uyku esnasında teknolojik cihazlardan uzak olmanız, tamamen karanlık ve sessiz bir ortamda uykuya geçmeniz tavsiye edilir. Ancak bu durum teknolojinin uykunuza değer katabileceği gerçeğini yadsımaz. Öyle ki hem teknoloji marketlerdeki bazı ürünler hem de uygulama marketlerindeki uygulamalar uykunuza değer katacak özellikler sunuyor.

Apple Watch Nike SE GPS
Uykunuzu takip etmek için bir akıllı saatten yardım alabilirsiniz. Tabi sağlık ve uyku denildiğinde akla gelen ilk akıllı saat de Apple Watch oluyor. Sağlığınızı önemseyen bir teknoloji tutkunuysanız Apple Watch Nike SE sizin için doğru tercih olacaktır.

Hava temizleme cihazı ile odanızı hazırlayın

Gece yatmadan önce odanızı havalandırmanız daha sağlıklı bir uyku için önemli. Ancak mevsimsel koşullar nedeniyle odanızı havalandırmanız her zaman mümkün olmayacaktır. Havanın soğuk olduğu dönemlerde size hava temizleme cihazları yardımcı olabilir. Bu ürünler hem odadaki gözle görülemeyecek partikülleri ve bakterileri temizler hem de odanın nem seviyesini düzenleyerek daha sağlıklı bir ortam yaratır. Uyku öncesinde hava temizleme cihazlarını bir süre çalıştırarak, rahat ve sağlıklı bir uykuya geçebilirsiniz.

Akıllı aydınlatmalar ile uykuya hazırlanın

Özellikle gün boyu bilgisayar başında çalışmak zorunda kalmak göz yorgunluğu yaratabilir. Bu durumun üstesinden gelebilmek için uyumadan belli bir süre öncesinde akıllı aydınlatmanızın parlaklık seviyesini düşürebilir ve uyku öncesinde daha loş bir ortamda rahatlamaya başlayabilirsiniz. Özellikle ambiyans modu olan bir televizyonunuz varsa su ya da kamp ateşi gibi ambiyans modlarından birini seçip, biraz kitap okumanız kaliteli bir uykuya geçişte en ideal sonucu yaratacaktır.

En büyük yardımcılardan biri: Mobil uygulamalar

Meditasyon ve uyku temalı mobil uygulamalar mutlaka karşınıza çıkmıştır. Bu mobil uygulamalar, hem rahatlamanızı sağlayacak telkinler ve yönlendirmelerle sizi uykuya hazırlıyor hem de doğa ve su sesleri ile daha huzurlu olmanıza katkı sağlıyor. Daha kaliteli bir gece geçirmek için bu uygulamalara da şans verebilirsiniz.

Ayrıca size hikayeler anlatan ve kitap okuyan farklı uygulamalar da uygulama marketlerde mevcut. Uyku esnasında kitap okumak gibi kitap dinlemekte huzurlu bir şekilde uykuya geçmenize yardımcı olacaktır.

Bildirimleri sessize alıp, telefonunuzdan uzaklaşın

Tüm bu tavsiyelerimizi uyguladıktan sonra akıllı telefonunuzu sessize alıp yatağınızdan uzak bir konuma bırakabilirsiniz. Zira gelen bildirimler beyninizi harekete geçirecek ve merak hissi rahat bir uyku bir sürmenize engel olacaktır. Bir diğer yandan her bildirim esnasında akıllı telefonunuzun ekranı uyanıyorsa, bu uyku ortamının aralıklarla aydınlanmasına yol açacaktır ki bu durum da uyku konforunuzu olumsuz etkiler.

Evinizi sanat atölyesine dönüştürün | EVDE YAŞAM

EVİNİZİ SANAT ATÖLYESİNE DÖNÜŞTÜRÜN

Yeni nesil teknolojiler, sanat üretimini artık daha pratik bir deneyime dönüştürdü. Eğer belli bir sanat alanına ilginiz varsa, yeteneğiniz olduğunu düşünüyorsunuz, bir alanda ürünler vermek istiyorsanız, dijital teknolojiler yanınızda. Peki nasıl?

Sanatçılar yüzyıllar boyunca çok büyük emekler vererek sanat eserleri ortaya koydular ve pek çoğu da günümüzde eşsiz eserler arasında yer alıyor. Dijital teknolojiler hayatımıza girdikten sonra ise, sanatsal üretimi daha pratik şekilde hayata geçirmek mümkün olmaya başladı.

Artık bir ressam, pahalı ve geniş hacimler isteyen bir stüdyoda, pahalı tuvaller ve boya malzemeleri arasında önündeki tabloyla boğuşmak zorunda kalmadan dijital bir tablet üzerinden çizimlerini, resimlerini hayata geçirip hızlı şekilde çevrimiçi sergisine yerleştiriyor, hatta eserlerine müşteri bile bulabiliyor.

Elbette eski usulde sanat üretiminin değeri azalmadı ancak güncel teknoloji ve güncel ihtiyaçlar dijital sanat üretimine de çok yoğun şekilde ihtiyaç duyuyor.

Peki, ilgi duyduğunuz sanat alanında gerekli temel eğitimleri aldınız, kendinize belli bir temel oluşturdunuz ve artık evinizi üretim yapacağınız dijital bir sanat atölyesine dönüştürmek istiyorsunuz? Nelere ihtiyacınız olacak?

Resim / Grafik

Hızla büyüyen sosyal medya ve video oyun pazarı, dijital resim eserlerine ilgiyi ve ihtiyacı artırdı. Pek çok sanatçı, dijital reklamlar, video oyunları veya web siteleri için görsel eserler sunan stok servislerine dijital resimler, illüstrasyonlar, grafik, logo veya farklı tasarımlar yükleyerek düzenli gelir elde ediyor. Bunun için ise uygun bir çizim tableti, akıllı kalemler ve elbette donanımınızla uyumlu çizim ve düzenleme yazılımlarına ihtiyacınız olacak. Elbette bunları kullanmak konusunda da uzmanlaşmanız gerekecek.

Müzik

Spotify'dan, stok sitelerine kadar pek çok kaynakta yarattığınız dijital müzik eserlerini yayınlayabilirsiniz. Youtube kanalı açıp müziğinize dinleyiciler toplayabilirsiniz. Ve bunun için bir PC veya MAC bile yeterli olacaktır. Hatta tabletinizde veya telefonunuz üzerinde bile dijital besteler yapabilirsiniz. Sadece bestelerinizi yapacağınız doğru yazılımları kullanmayı öğrenmelisiniz. Bunların sayısı çok fazla ancak sizin için uygun olan uygulamayı belirlemelisiniz. Dilerseniz, PC'nize bağlayacağınız dijital bir klavye ve mikser ile dijital müzisyenlik kariyerinizi bir adım ileriye de taşıyabilirsiniz.

Dijital devrimden önce evlerde, apartman dairelerinde beste yapmak, müzik aletleri çalmak çok pratik bir işlem değildi. Bu seslere, komşuların belli bir dereceden sonra müsamaha göstermediğini tahmin edebilirsiniz. Dolayısıyla müzisyenler, toplu yerleşim alanlarından biraz uzakta, ses yalıtımı iyi yapılmış, özenle hazırlanmış stüdyolarda çalışmak zorunda kalırdı. Ancak bugün artık evinizin salonunda, bilgisayarınız dizinizin üzerindeyken, müziğinizi kulaklık dışına vermeden dev bir senfoni bile besteleyebilirsiniz.

3D model / Heykel

Geleneksel heykel sanatı yerini binlerce farklı form ve yöntemi barındıran modern heykelciliğe çoktan bıraktı. Bugün ise dijital teknolojiler sayesinde pek çok sanatçı eserlerini önce 3D yazılımları üzerinde tasarlamayı tercih ediyor. Böylece, ortaya çıkacak eser hakkında önceden net bir görüntü elde etmek ve her detayına müdahale etmek mümkün oluyor. Bugün takı tasarımcıları da benzer yöntemleri tercih ederek orijinal, eşsiz tasarımlar ortaya çıkarabiliyorlar. Daha yenilikçi sanatçılar ise artık etkileyici 3D tasarımlarını, 3D yazıcılardan çıkararak sergileyebiliyor. Veya yazıcıdan alınmış eserin üzerinde farklı kaplamalar yapmayı tercih edebiliyor. Elbette bu noktada sanatçının hayal gücünün ve malzeme seçiminin sınırı yok.

Dijital sanat platformları

Dijital sanat eserleri üreten diğer sanatçılarla buluşabileceğiniz platformlar da artık internet üzerinde ve tüm dünyadan milyonlarca sanatçı eserlerini buralarda sergiliyor, satışa çıkarıyor, alıcılarıyla iletişim kuruyor, anlaşmalar yapıyor, diğer sanatçılarla etkileşiyor. Devianart.com, sketchfab.com, behance.com ve pinterest.com bunlardan sadece bazıları...

Yaza hazır girmeniz için 3 farklı detoks suyu | MUTFAKTA YAŞAM

YAZA HAZIR GİRMENİZ İÇİN 3 FARKLI DETOKS SUYU

Yaz döneminde hızla verilen kiloların aynı hızla geri alındığını deneyimlemişsinizdir. Bu sebeple yaza formda girmek isteyenlerin, hazırlıklara bu tarihlerde başlaması çok daha kalıcı bir sonuç yaratacaktır. Bu yazımızda sizi yaza hazırlayacak ve kendinizi tazelenmiş hissetmenizi sağlayacak 3 farklı detoks suyu tarifi veriyoruz:

Aromatik bir karışım: Yaban mersini ve armut

Meyve aromalarını daha fazla hissetmek isteyenler için yaban mersinli ve armut dilimli detoks suyu doğru bir tercih olabilir. 1 adet armutu dilimledikten sonra birkaç yaprak taze nane, 1 avuç ahududu, 1 adet dilimlenmiş misket limonu ve bir avuç yaban mersini ile birlikte 2 litrelik suya ekleyin. Buzdolabında bir süre dinlendirdiğiniz detoks suyu ile yağ yakımını hızlandırabilir, vücudunuzdaki toksinlerin atılmasını sağlayabilirsiniz.

C vitamini deposu: Limon ve greyfurtlu detoks suyu

Tercihini daha keskin lezzetlerden yana kullananlar için limon ve greyfurtlu detoks suyu tarifimiz ideal bir seçenek olabilir. Dilimlenmiş 1 adet limon ve greyfurt 2 litrelik suya eklerken bu kez karışımımıza bir adet salatalık ve birkaç yaprak taze nane ekliyoruz. Daha yoğun bir lezzet arayanlar için 1 adet de misket limon eklenebilir. Bu detoks suyu ile hem kilo verebilir hem de günlük C vitamini ihtiyacınızı gidebilirsiniz.

Hindistan cevizi ile sindirimi hızlandırın

Yarım hindistan cevizini suyla daha hızlı etkileşime girebilmesi için küçük dilimlere bölün, dilimlenmiş yarım misket limon ve birkaç adet nane yaprağı ile 1.5 litrelik suda buluşturun. Hindistan cevizinin detoks suyunda daha etkili olması için karışımı bir süre buzdolabında bekletmelisiniz. Ardından bu lezzetli detoks suyu ile sindirim sisteminizi hızlandırarak sağlıklı bir şekilde kilo vermeye başlayabilirsiniz.

Lezzetli bir kahve için püf noktalar | MUTFAKTA YAŞAM

LEZZETLİ BİR KAHVE İÇİN PÜF NOKTALAR

Bir yıldan uzun bir süredir dünya, pandemi ile günlük rutinlerinden bir hayli uzaklaştı. Kısıtlamalarla birlikte sevdiğimiz insanlarla dışarıda bir fincan kahve içip, doyasıya sohbet etme fikri hayal oldu. Pek çok kahve tutkunu ise ev ortamında birbirinden farklı kahveler yapmaya başladı. Peki evde hazırlanacak lezzetli bir kahve için nelere dikkat edilmeli?

Siemens Espresso Makinesi

Söylediğimiz tüm bu ipuçları lezzetli bir filtre kahve hazırlamanız için yeterli. Ancak espresso için işler biraz değişebiliyor. Lezzetli bir standart oluşturmak istiyorsanız Siemens EQ300 TI351209RW modelini inceleyebilirsiniz.

Her şeyden önce doğru bir kahve tercih edilmeli

Her kişinin kahveden beklentisi farklı oluyor. Aroması, sertlik seviyesi ve yaşattığı deneyim itibarıyla birbirinden oldukça farklı olan kahvelerden dilediğiniz birini seçerek işe başlayabilirsiniz. Farklı coğrafyalar ve iklimlerden çıkan farklı kahveler, yaşayacağınız deneyimi çeşitlendirecektir. Bu noktada öncelikle kendinize en uygun kahveyi keşfetmelisiniz.

Kahvenizin tazeliğine özen gösterin

İster kahve makinesi kullanın isterseniz demlik, gerçek bir kahve deneyimi yaşayabilmek için kahvenizin tazeliğinden emin olmalısınız. Bildiğiniz gibi kahveler, marketlerde ve kahve zincirlerinde iki farklı çeşitte satılır. Vakumlu pakette çekilmiş olarak satışa sunulan kahveler için yapabileceğiniz pek bir şey yok. Zira paketi açıldıktan sonra hava ile teması başlamış demektir. Yapabileceğiniz tek şey paketin içindeki havayı mümkün oldukça boşaltmak ve kahvenizi kuru ve serin bir yerde muhafaza etmek.

Çekirdek halinde satılan kahveler içinse tavsiyemiz, çekim işlemini kendi başınıza gerçekleştirmeniz. Kahvenizi tedarik ettiğiniz zincirler de sizin için bu çekim işlemini gerçekleştirebilirler lakin küçük bir kahve değirmeni tedarik edip, kullanacağınız kadar kahveyi her öğünde kendiniz çekmeniz, kahvenin aromasını daha da ön plana çıkaracaktır. Ancak eklemek gerekir ki makineler ve french press'ler geçirgenlik seviyeleri farklı olduğu için farklı kalınlıklarda çekilmiş kahveye ihtiyaç duyarlar.

Kahve makinenizi temizlemeyi unutmayın

Kahveseverler için sık frekanslarda kahve demlemek olası. Ancak aradan biraz olsun zaman geçtikten sonra makinenizin haznesinde ve demliğinde kalan eski kahve, demleyeceğiniz yeni kahvenin de tadını etkileyecektir. Bu sebeple her öğünde olmasa bile kahve makinenizi periyodik olarak yıkamayı unutmayın.

Suyun sıcaklığı çok önemli

Kahve makineleri suyun sıcaklığını otomatik olarak belirliyor ve size optimal bir sonuç yaratmak için geliştiriliyor. Ancak french press kullananlar kendi suyunu kaynatmakla mükellef olduğu için su sıcaklığı konusunda hassas olmalılar. Lezzetli bir kahve içmek istiyorsanız önce french press'inizi sıcak sudan geçirmeli ve ısıtmalısınız. Ardından kaynattığınız suyunuzu 95 dereceye inecek kadar bekletmeli ve ardından demliğinize eklemelisiniz. Bu sayede kahveniz kaynamakta olan su ile birden temas kurmayacak, ortaya yanık bir tat sunan ve aromasını yitirmiş bir kahve çıkmayacaktır.

Demlendikten sonrada biraz beklemelisiniz

Kahvenizin demlendiğinden emin olduktan sonra da mümkünse birkaç dakika bekleyin. Bu sürede kahve partikülleri su ile daha çok etkileşime geçecek ve kahvenizin aroması daha da oturmuş olacak. Tüm bu noktalardan sonra keyifli bir kahve deneyimi yaşamanız mümkün olacaktır.

Afiyet olsun...

AKILLI TELEFONLA MAKRO ÇEKİMİN İPUÇLARI

Akıllı telefonlar hepimizi profesyonel kaliteye yakın fotoğraflar çekebilen fotoğrafçılara dönüştürdü. Ancak bu zeki cihazlar daha çok portre, manzara, ortam fotoğrafları çekiminde başarılı olurken çok yakın çekimlerde, yani makro çekimde özel bir ilgiye ihtiyaç duyuyor. Peki akıllı telefonlarla makro çekim yapmak için bilmemiz gerekenler nelerdir?

Bir doğa gezisine çıktığınızı ve çok etkileyici, çok nadir çiçekler gördüğünüzü, hatta bu çiçeklerin üzerinde arıların, böceklerin dolaştığını gördünüz ve fotoğraflarını çekmek istiyorsunuz diyelim… Selfie çekerken, arkadaşlarınızla gezip tozarken anılarınızı telefonlarla fotoğraflamanız kolay olsa da çiçek, böcek veya yakın çekimde fotoğraflamak istediğiniz nesneler için makro çekim yapmak hiç kolay değil.

Makro lens çok önemli

Akıllı telefonunuzla başarılı bir makro fotoğraf çekebilmek için öncelikle bir makro lens almanızı tavsiye ederiz. Bu harici lensi telefonunuzun kamerası üzerine taktığınızda, makro çekimler yapabilecek profesyonel fotoğraf makinesine yakın bir cihaza sahip olacaksınız.

İkinci aşamada ise, makro çekim yapmaya uygun bir fotoğraf/kamera uygulamasına ihtiyacınız olacak. Uygulama marketlerinde bu konuda başarılı kamera uygulamaları bulunuyor.

RAW format

Çekim modunuzu, otomatikten manuel çekime ayarlamanız da faydalı olacaktır. Böylece fotoğrafta istediğiniz noktaya, istediğiniz kadar odaklama yapmanız mümkün olacak. Ayrıca, fotoğrafı RAW formatında da çekmenize izin veren bir uygulama kullanmanızı tavsiye ederiz. Böylece daha sonra fotoğrafın üzerinde oynamanız çok daha kolaylaşacak.

Makro çekim yaparken, elinizdeki en ufak titreme bile fotoğrafın bulanıklaşmasına neden olabilir. Bu nedenle bir tripod kullanmanız faydalı olacaktır. Ayrıca titremenin etkisini azaltmak için 1/125 çekim hızıyla çekim yapmanızı tavsiye ederiz.

Işıksız fotoğraf olmaz

Fotoğrafını çektiğiniz nesnenin, ışığı çok iyi alması da çok önemli. Nesne küçüldükçe, üzerine ve etrafına düşen ışığın etkisi de azalacaktır. Bu da fotoğrafta gürültü oluşmasına neden olur. O nedenle, yanınızda makro çekime uygun fotoğraf ışıkları bulundurmanız fotoğrafın başarılı olma şansını artırır.

Tüm bu tavsiyelerden sonra ise geriye kalan tek detay, sabır… Doğru pozu yakalamak, doğru böceği bulmak, doğru çiçeği bulmak ve o nesnenin üzerinde belki de onlarca dakika hazırlık yapmak, yüzlerce kez pozlama yapmak, tekrar tekrar fotoğraf çekmek zorunda kalabilirsiniz. Fakat sonunda çok etkileyici bir makro fotoğrafınız olacak.

Huawei P40 Lite

Başarılı makro çekimler için her şeyden önce fotoğraf performansı ile iddialı bir akıllı telefon tercih etmelisiniz. Bu noktada size önerebileceğimiz modellerden biri de Huawei P40 Lite...

AMATÖR FOTOĞRAFÇILAR İÇİN ZAMANLAMA TAVSİYELERİ

Zaman başarılı görüntüler elde etmek isteyen tutkulu fotoğrafçılar için, sadece saat ibrelerini hareket ettiren bir kavram değil, elindeki fotoğraf makinesinin çalışmasını sağlayan kilit bir bileşendir.

Zamana hükmetmek kimse için mümkün olmasa da bu ideaya en fazla yaklaşan insanların, fotoğrafçılar olduğunu kabul etmek gerek.

Zaman kavramı fotoğrafçılar için asla göz ardı edilmeyecek kadar önemli bir fotoğraf bileşenidir. Doğu zamanlama, bir fotoğrafın tüm görünümünü ve anlamını değiştirebilecek kilit bir değişken olarak fotoğrafçının kontrolü altında olmalıdır.

Gece vakti, bir üst geçitte, farlarını açmış otomobillerin geçtiği bir karayolunu fotoğraflarken, deklanşöre kısa basmak veya birkaç saniye uzun basmak arasındaki farkın fotoğrafı tamamen değiştireceğini anlamaya başladığınızda, zamandan bağımsız fotoğraf çekilemeyeceğini de hissetmeye başlarsınız.

Dünya üzerindeki bir noktayı, sabah, öğlen veya akşam güneşinde, ya da güneşin olmadığı saatlerde fotoğraflamak... Bir olayı fotoğraflarken, deklanşöre bir saniye önce veya sonra basmanın olaydaki kilit vurguyu yakalamanın anahtarı olduğunu anlamak, zamanın etki etmediği fotoğrafçılığın olmadığını da anlamaktır. Sonuç olarak, fotoğraf çektiğimizde zamanın bir anını dondurup yakalamış oluyoruz, dolayısıyla zamanı yok sayarak fotoğrafçılık yapmanın mümkün olmadığını da kabul etmek zorundayız.

Fotoğrafçılığı öğrenirken, ilk olarak makinenizin objektifinin ne kadar süreyle açık kalacağını bilmeniz gerekiyor. Fotoğraf makinenize, fotoğrafladığınız görüntünün ne kadar süreyle giriş yapmasına izin vereceğini belirlemeniz gerekecek ki, bu ince ayarla makinenizin renkleri, ışığı ve nesneleri ne kadar süre görebileceği belirlenmiş olacak.

Objektifin çok açık olması, hareketlerin bulanıklaşması, görüntülerin netliğini kaybetmesi ve fotoğrafın anlamını kaybetmesine neden olabilir. Çok az açık kalması ise makinenize doğru ışığı, doğru renkleri görebilmesi için zaman vermemeniz anlamına gelir. Bu durumda karanlık ve bulanık bir fotoğraf elde etmiş olursunuz.

Dolayısıyla, deklanşöre ne kadar süreyle basmanız gerektiğini deneye deneye, bozuk fotoğraflar çeke çeke öğrenip kendinizi geliştirmek, zamana hükmetme yolunda atacağınız ilk adım olacaktır.

Sonrasında ise zamanı sezmeye başlamak zorundasınız. Bu sayede deklanşöre ne zaman basmanız gerektiğini fotoğrafçılık içgüdülerinizle hissetmeye başlayacaksınız.

Bir böceğe odaklanmış makro fotoğraf çekerken, çevrede uçmaya başlayan kuşları hissettiğinizde, az sonra o alacalı, bulacalı, renkli böceğin üzerine bir kuşun pike yaparak böceği yaprağın üzerinden kapıp yiyeceğini tahmin etmek, sizi başarılı bir fotoğrafçı olmaya götüren önemli bir başlangıç olabilir.

O kuş, belki birkaç dakika sonra, belki bir saat, belki de beş saat sonra o pikeyi yapacak. O görüntüyü yakalamak istiyorsanız, makinenizin başında, saatlerce beklemeye ve kuş böceği gagasına almak üzereyken deklanşöre basarak anı yakalamaya hazır olmanız da gerekecek. Evet, saatlerce beklemek kolay bir iş değil ama ölümsüz işler çıkarmak için bir zorunluluk.

TAŞ PLAKLAR GERİ Mİ DÖNÜYOR?

Müzik dünyası Spotify gibi dijital müzik yayın servislerine odaklanmış olsa da dünyada çok sayıda müziksever, müziğe ulaşmanın çok değerli olduğu yıllarda efsane haline gelen taş plaklardan müzik dinlemenin keyfini yeniden keşfediyor.

Taş plaklar, 1948 yılında icat edilen bir teknoloji ve o zamanlar bu plakların üzerine kaydedilen makimum 23 dakikalık müziği gramafonlar ile dinlemek mümkün oluyordu. Elbette son derece cızırtılarla dolu bu ses kayıt teknolojisi bugün artık çok eskimiş olsa da plak teknolojisini geliştirmeye devam eden müzik endüstrisi, meraklıları için pek çok albümü hala plak formunda satışa sunuyor. Öyle ki, dünya çapında hala milyonlarca adet yeni plak satıldığı biliniyor. Üstelik bu rakama kimi müzik severlerin, koleksiyon amacıyla internet müzayedelerinden satın aldıkları milyonlarca ikinci el plak dahil değil.

Plaklara karşı sönmeyen bu yoğun ilginin farkında olan donanım üreticileri de neredeyse her sene farklı, yeni tasarımlı bir plak çalar piyasaya sürmeyi ihmal etmiyor. Öyle ki, bazı plak çalarlar, göz alıcı retro tasarımlarının altında son derece güçlü dijital donanımlarıyla, çok yüksek fiyatlarla piyasada kullanıcılarını bekliyor.

TikTok mu taş plak mı?

Bugün yaşı 50'nin altında olan pek çok insan için taş plaklar çok yabancı/eski/modası geçmiş bir teknoloji olarak hatırlanıyor ve hatta hiç hatırlanmıyor bile olabilir. TikTok ile büyüyen neslin ise plaklarından hiç haberdar olmaması çok olası bir durum.

Ancak, önemli sayıda müzikseverin, ayda birkaç dolarlık abonelik ücretiyle neredeyse dünyanın tüm müzik arşivine çevrimiçi olarak ulaşma imkanı varken, sadece bir veya birkaç şarkının yer aldığı bir plağı satın almak için onlarca ve hatta bazen yüzlerce dolar ödediğinde şahit olmak hiç zor değil. Hatta, çok nadir bulunan plaklara on binlerce veya yüz binlerce dolar değer biçildiğini de unutmamak gerekiyor.

Peki, insanları plaklara bu kadar büyük tutkuyla bağlayan nedir?

Yaklaşık 30 santimetre çapındaki bu siyah plakların, müziğe ulaşmanın çok zor ve pahalı olduğu çağlarda insanlara müzik lezzeti tattırdığını unutmamamız gerekiyor. Dolayısıyla, nostaljik değerlere sahip müzik severler için plaklar ile kurulan duygusal bağlar hala çok güçlü.

Ancak plak çağında yaşamamış gençler de bugün plaklara yoğun ilgi gösterebiliyor zira aynı ataları gibi onlar da plakların büyüsüne kolayca kapılmanın mümkün olduğunu görüyorlar. Her biri ayrı bir sanat eseri olan etkileyici kapak tasarımlarıyla plak üzerinde piyasaya çıkan albümler, şarkılar müzi severleri mutlu etmek için özel olarak üretiliyor.

Keza, bu plakların yıllar içinde gelişen teknolojileri onlara bugün artık CD kalitesinde ses kaydı yapmayı da mümkün kılıyor ve bir şarkıyı internet üzerinden gelen sıkıştırılmış verilerle dinlerken yaşanan ses kayıpları plaklar üzerinde yaşanmıyor. Dolayısıyla, müzik severler için ses kalitesi de vadeden plaklara yüksek fiyatlar ödemek rahatsız edici bir durum oluşturmuyor.

Elbette güzel bir evin özenle döşenmiş salonunda, baş köşeye yerleştirilen şık tasarımlı bir plak çaların görüntüsü de dekorasyonu zenginleştiren önemli bir öğe olarak kullanılabiliyor ve insanlar hala dostlarına, misafirlerine plak çalar üzerinden, yüksek ses kalitesiyle müzik dinletmekten keyif alıyorlar.

Öyle görünüyor ki, yaklaşık 75 sene önce hayatımıza giren bu teknoloji, kaset çalarları, cd çalarları, dijital portatif müzik çalarları, iPod'ları tarihe gömdüğü gibi, daha uzun yıllar boyunca pek çok başka standardı da tarihe gömme potansiyelini taşıyor. Ummadık taş plak baş yardı demek, pek de hatalı olmasa gerek.

FARKLI KULLANIM ALANLARIYLA KATLANABİLİR EKRANLAR

Katlanabilir ekran teknolojisi nihayet günlük hayatımıza girdi ve akıllı telefonlarımızı artık katlayıp açarak büyük ekranlı cihazlara dönüştürebiliyoruz. Ancak büyük umut vadeden bu teknolojinin sadece telefonlarla sınırlı kalmasını beklemeyelim.

Katlanabilir ekran teknolojisi, belki de son on yıldır donanım üreticilerinin en önemli Ar-Ge konularından biriydi. 2010 öncesinde, e-ink firmasını satın alan Philips'in rulo gibi toparlanıp bir kalem boyutuna getirilebilen ve açıldığında bir tablet boyutuna gelerek e-kitapları okumaya destek olan ekran konsepti çalışmaları o yıllar için herkesi heyecanlandırsa da bu çalışmanın pratik bir ürüne dönüşmesinin önünde hala çok zaman olduğunu biliyorduk.

Katlanabilir ekran teknolojisi ancak 10 sene sonra, 2010'ların sonunda, medya önünde cılız şekilde gösterilebilen laboratuvar çalışmalarına dönüşebildi. Artık bu teknoloji, etkileyici ürünlerle pazarda yer alıyor ve son tüketiciye güvenle ulaşabiliyor.

Katlanabilir ekran yeteneğine sahip akıllı telefonlar, yüksek fiyatlarına rağmen, piyasada ilgi görüyor ve telefonlarını diledikleri anda geniş ekranlı bir tablete dönüştürme ihtiyacı duyan, özellikle profesyonel kullanıcılar, bu cihazları talep ediyorlar.

Ancak katlanabilir ekranların sadece telefonlarla sınırlı kalmayacağını tahmin etmek zor değil. Bu ekranları üretmek için kullanılan teknoloji yaygınlaştıkça ve ucuzladıkça, günlük hayatın daha pek çok alanında katlanan ekranlarla karşılaşacağız.

Cüzdan boyutunda PC mi?

Klavyeleri ve ekranları katlanarak küçük bir cüzdan boyutuna kadar küçülebilen güçlü PC'nizi cebinizde her yere taşıyabildiğinizi bir düşünün. Bu size inanılmaz geliyorsa, "Stick PC" formatıyla, bir USB disk boyutundaki mini PC'lerin zaten uzun zamandır piyasada olduğunu hatırlatalım.

Bu PC'lerin tek eksiği bir klavye ve ekrandı ve zaten katlanabilir mini klavyeler artık olağan bir teknolojiyken, katlanabilir ekranların da yaygınlaşmasıyla, "katlanabilir PC" konseptinin hızla hayatımıza gireceğinden şüpheniz olmasın. Üstelik bunlar bir tablet-klavye formundaki cılız PC'ler değil, Windows sistemli dizüstü/masaüstü PC'ler kadar güçlü cihazlar olacaklar.

Tekne sahipleri daha büyük televizyonlar isteyecek

Dahası, dev ekranların eksikliğini çeken küçük hacimli mekanlarda, örneğin tekneler veya karavanlar için, kullanılmadığında katlanarak küçük hacimli alanlarda saklanabilecek TV'ler üretileceğini de tahmin edebilirsiniz.

Otomobillerin, arazi araçlarının konsollarında daha geniş dijital görüntüye, harita inceleme gibi uğraşlara ihtiyaç duyulduğunda kullanılması için otomobil üreticileri de şimdiden bu teknolojinin peşine düştü. Özellikle lüks otomobil üreticilerinin bu teknolojiyi kendi üst segment otomobilleriyle sunan ilk marka olmak için çok yoğun çalışmalar yaptığını tahmin ediyoruz.

Pratik teknolojiler her zaman kazanır

Sadece 2-3 sene önce, bir teknoloji fuarında, medyaya 5-10 saniyeliğine gösterilen deneysel bir teknoloji olan katlanabilir ekranlar, bugün artık etkileyici telefonlar olarak karşımıza çıktılar. Ama vazgeçilemez pratik kullanım alanları onları birkaç sene içinde günlük hayatın en olağan teknolojilerinden birine dönüşmesine sağlayacak gibi görünüyor.

Dokunmatik ekranlı telefonlar ilk kez görücüye çıktığı dönemde kullanıcıların tuşlu telefonlarını bırakıp da pahalı dokunmatik telefonlara geçmeye hevesli olmadığını hatırlarsınız. Ancak, insanlar hayatlarına "pratik fırsatlar" sunan teknolojilere karşı koyamazlar. Bu da dokunmatik ekranlar gibi katlanabilir ekranlar da birkaç sene içinde dünyanın vazgeçilmezleri arasına girmeye aday olduklarını doğruluyor. Hazır olalım, sonra şaşırmayalım. Bu ekranlar gümbür gümbür geliyorlar.

VLOGGER'LAR İÇİN EN PRATİK KURGU PROGRAMLARI

Yeni dünyada video içerik üretmek artık hemen herkesin hayatının bir parçası. Açtığımız kişisel YouTube kanallarımız ile günlük deneyimlerimizi izleyicilerle paylaşıyor, uzmanlıklarımıza göre benzersiz içerikler sunmayı hedefliyoruz. Çoğu zaman videoların içeriği önceliklendirilse de kısıtlı zamanımızda estetik videolar çıkarmak izleyicilerin videolarda daha çok vakit harcamasını sağlayabilir. Bu yazımızda sizlere kolayca dikkat çekici sonuçlar alabileceğiniz kurgu programlarını derledik.

iMovie

MacOS ve iOS kullanıcıları tarafından en çok tercih edilen video düzenleme programı iMovie, Apple imzası taşıyor ve sadece Apple ekosistemi cihazlarda kullanılabiliyor. Sade arayüzü, hazır geçişleri ve efektleri ile kolay bir kullanım sunan iMovie, kullanıcılar tarafından ücretsiz olarak indirilebiliyor.

Final Cut Pro X

Mac platformu için geliştirilen ikonik kurgu programı Final Cut Pro X, iMovie'ye kıyasla çok daha profesyonel bir program. Video prodüksiyon alanındaki profesyoneller için geliştirilen Final Cut Pro X programı, sanılanın aksine son kullanıcılar tarafından da kolayca kullanılabiliyor. iMovie'de olduğu gibi bu programda da hazır araçlar üzerinden videolarınızı kurgulayabilir, eliniz alıştıkça daha derinlemesine işler yapmaya başlayabilirsiniz. Ancak Final Cut Pro X'in App Store'da 2.799 TL karşılığında indirilebildiğini ekleyelim.

Avid Media Composer

Hem Windows hem de Mac platformunda kullanılabilen Avid Media Composer, arayüz tasarımı olarak diğer kurgu programlarına benziyor. Çoklu kamera desteği ile kurgu süreçlerine profesyonellik kazandıran Avid Media Composer, kurgu programına bütçe ayırabilen amatör kullanıcılar için de ideal olabilir. Son olarak programın, farklı ihtiyaçlara göre farklı paketlerle satışa sunulduğunu belirtelim.

Lightworks

Sezgisel kontrolleri ile kolay bir şekilde alışabileceğiniz Lightworks aslında profesyoneller için geliştirilmiş bir kurgu programı. Ancak kolayca göz kamaştıran işler çıkarabilmesi ve ücretsiz dağıtılması sayesinde Lightworks amatör kullanıcılar tarafından da tercih edilen kurgu programları arasında. Diğerlerinden farklı olarak Lightworks, Mac ve Windows'un yanında Linux platformunda da kullanılabiliyor.

OYUN YAPIMCILIĞINA GİRİŞ: NEREDEN BAŞLAMALI, NE YAPMALIYIM?

Video oyunları dijital eğlence dünyasının merkezine yerleşti ve herkesin kalbini kazandı. Ancak sayısız genç kariyerini video oyunu yapımcılığına yönlendirmek istiyor. Peki bu işte başlangıç adımları nedir?

Oyun yapımı kolay bir iş değil. Milyonlarca insanın severek, saatlerini, günlerini vererek oynadığı dev oyunlar için bazen yüzlerce kişi çalışabiliyor. Onlarca milyon dolarlık bütçelerle hazırlanan bu oyunları büyük bir ekip kurmadan ve çok büyük bütçelere sahip olmadan hazırlamak neredeyse imkansız. Ancak oyun dünyasında, küçük bütçelerle, tek kişilik ekiplerle, çok eğlenceli, sürükleyici oyunlar ortaya çıkaran yetenekli yapımcılar da var ve bunların sayısı hiç az değil. Indie/bağımsız yapımcı olarak adlandırılan bu yapımcılar, zekice kurguladıkları fikirleriyle oyun dünyasında büyük bir hayran kitlesine de sahipler. Peki, video oyunu yapmaya niyetlenen biri için atılması gereken ilk adımlar neler?

Video oyunları, görsel ve işitsel sanat eserlerini, çoğu zaman etkileyici bir senaryo ile birleştiren ve bunların kodlama becerisi vasıtasıyla bilgisayarda çalışacak bir yazılıma çevrilmesiyle ortaya çıkar.

İlk nesil oyun yapımcıları tamamen sıfırdan, oyunu oluşturacak tüm yazılım altyapısını kendisi kurmak zorunda kalmışken, bugün oyun yapımcıları işlerini kolaylaştıran oyun motorlarını kullanarak oyunlarını hayata geçiriyorlar.

Oyun motoru

Bir oyun motorunu hiç bilmeyen birine anlatmak gerekirse, bir ofis yazılımına benzetebiliriz. Aynı, Word, Excel, PowerPoint gibi kendi çalışma mantığı olan oyun motorları, yapımcıların belli kurallar üzerinden kendi oyunlarını geliştirmesini sağlar. Bugün en popüler oyun motorları, Unreal Engine, Unity, GameMaker, Cry Engine, Lumberyard olarak sayılabilir ancak oyun motorları bu kadarla sınırlı değil. Farklı yeteneklerde, farklı özelliklerde çok sayıda oyun motoru bulunuyor.

Bir oyun yapımcısının ilk olarak, hazırlayacağı oyunun formatını dikkate alarak, üzerinde çalışacağı en uygun oyun motorunu seçmesi gerekiyor.

Programlama dili

Elbette oyun motorları mucizeler yaratan yazılımlar değil. Yapımcının oyun bileşenlerini hayata geçirmek için programlama dillerine hakim olması gerekiyor. Bugün piyasada oyun motorlarının en fazla tercih ettiği dillerden biri C# olarak kabul ediliyor. Ancak Pyhton dili de yapımcılar arasında hızla yükseliyor. Öte yandan Javascript de çoğu zaman casual oyunlar için sık kullanılan programlama dilleri arasında yer alıyor. Oyun yapmak için yola çıkmak isteyen gençlerin öncelikle doğru programlama dillerinde uzmanlaşması gerektiğini unutmaması gerekiyor. Üstelik seçeceğiniz oyun motoru da her dil ile çalışmıyor. O motorun birlikte çalıştığı dil konusunda uzmanlaşmak durumundasınız. Ne var ki, bir programlama dilinde uzmanlaşmak için, öncelikle bilgisayar programlama eğitimi almak, temel bilgileri öğrenmek, yazılımcılığın temellerini hatim etmek gerekiyor. Alfabeyi öğrenmeden bir roman yazmaya başlayamazsınız.

Görsel öğeler

Oyunlarınızda kullanacağınız görsel öğeleri tasarlamak için Photoshop veya benzeri görsel tasarım uygulamalarını kullanmak durumunda olacaksınız. Bu sıralar çok popüler olan pixel art oyunlarla işe başlamak isteyenler için, pixel pixel çizim yapmayı kolaylaştıran sayısız başka uygulama da bulunuyor. Ancak unutmayın, bir video oyununda gördüğünüz her detayı, siz oluşturmak ve oyun motoruna o öğeleri sağlamak zorundasınız. Bu görsel öğeler kendi kendine yoktan var olmayacak. Pratik bir yöntem olarak, "game asset store" denilen dijital mağazalarda, bazı sanatçıların toplu olarak satışa çıkardığı oyun görselleri bulunabiliyor. Bu görselleri de kullanarak küçük oyunlar hayata geçirmeniz mümkün. Özellikle, oyun yapımını öğreneceğiniz ilk birkaç küçük deneme oyununda bu hazır görsel öğeleri kullanabilirsiniz.

İşitsel öğeler

Bütün o silah sesleri, motor sesleri, ses efektleri, oyunda çalan müzikler... O sesler de yoktan var olmuyorlar. Günümüzün Indie oyun yapımcıları bu sesleri çoğunlukla dijital ses marketlerinden satın alıyorlar. On binlerce farklı ses efekti arasından doğru efektleri aramak, bulmak, seçmek, satın almak... Pek kolay bir iş değil, günlerce vaktinizi bu işlere ayırmak zorunda kalabilirsiniz. Elbette ücretsiz olarak ses dosyaları sağlayan bazı ses marketleri de bulunuyor ama sağladıkları seçeneklerin sayısı pek fazla sayılmaz.

Oyun yapım eğitimi

Bu konuda bir kariyer yapmaya kararlıysanız, üniversitelerde oyun yapımı konusunda eğitim veren bölümler bulunuyor. Üniversite dışında kendinizi eğitmek isterseniz de Udemy gibi kaynaklarda, oyun yapımcılığı konusunda her aşamada kapsamlı video eğitimler bulabilirsiniz. Ancak daha önce bu konuda hiçbir araştırmanız yoksa, biz küçük uyarımızı yapmış olalım, bu uğraş, yani oyun yapımcılığı, tam zamanlı enerjinizi adamak zorunda kalabileceğiniz çok karmaşık bir disiplindir. Ama elbette, azmederek bu alanda kendini geliştiren nice insanın da tek başına hazırladıkları oyunları bugün dünyada milyonlarca insan beğeniyle oynamaya devam ediyor.

logitech

MASAÜSTÜ HOPARLÖRLERDE BLUETOOTH DENEYİMİ

Akıllı telefonunuz veya tabletiniz gibi Bluetooth® cihazlarını kablosuz dinleyin ve/veya bilgisayarınız gibi tek bir cihazı kablolu bağlantı ile bağlayarak video izlemek veya müzik dinlemek için ikisi arasında sorunsuz bir şekilde geçiş yapın.

Z337
Bluetooth® Multimedia Speakers
80 Watt Çıkış Gücü, Bluetooth ve 3.5 mm RCA Kablo Bağlantısı, Geliştirilmiş Kontrol Podu

Z207
Bluetooth® Speakers
10 Watt Çıkış Gücü, Bluetooth ve 3.5 mm RCA Kablo Bağlantısı, Kolay Kontrol Kadranı

DARK'IN YAPIMCISINDAN YENİ BİLİM KURGU:

TRIBES OF EUROPA

Netflix'in en yeni yapımlarından biri olan Tribes of Europa, 19 Şubat itibarıyla izleyiciyle buluştu. Post-apokaliptik evreni ve distopik yapısıyla dikkatleri üstüne çeken Alman yapımı, 2029 yılında gerçekleşen bir güç kesintisinin ve onu takip eden Kara Aralık'ın ardından insanlığın küçük kabileler halinde varoluş çabalarını konu alıyor.

Samsung 55" UHD Smart TV

Kendinizi bambaşka bir evrende bulmak istiyorsanız Tribes of Europa doğru bir tercih olabilir. Ancak bu yapımı hangi televizyondan izlediğiniz de oldukça önemli. Samsung'un Crystal UHD teknolojili 55TU8500 modeli yeni evrenlere yelken açmanız için doğru bir tercih olacaktır.

2074 yılına geldiğimizde kabileler arasında belkide en barışçıl olan Origin'lerle tanışıyoruz. Dış dünyadan izole olan, teknolojiyi reddeden Orijinlerin bu sakin huzurlu yaşantısı gökten düşen uçan bir araç ile son buluyor.

Tribes of Europa'da ana kahramanlar Liv (Henriette Confurius), Kiano (Emilio Sakraya) ve Elja (David Ali Rashed) uçan bir aracın düşüşüne tanık olurlar. Farklı kabilelerin kendine has özellikleri ile yeni boyutlar kazandırdığı dizide ana karakterlerin yolları ayrılıyor ve her biri farklı bir maceraya atılıyor.

Tribes of Europa'nın ilk sezonu, 35-40 dakika arasında değişen sürelere sahip altı bölümden oluşuyor. Post-apokaliptik bir yapım için kısa sayılabilecek sürelere sahip Tribes of Europa'nın 6 bölümlük kısa ilk sezonu gelmesi dizinin uzun sezonlar sürebileceğini gösteriyor. Zira ilk sezon ancak dizinin evrenine almamızı sağlıyor.

Dark ile aynı yapımcıdan çıkan Tribes of Europa, karanlık yapısı ile Dark'a benzetiliyordu. Ancak ilk sezonu bütünüyle ele aldığınızda bu yeni dizinin Dark'tan oldukça farklı olduğunu anlayabiliyorsunuz.18 yaş sınırı ile izleyicilerle buluşan Netflix yapımın yönetmen koltuğunda Philip Koch ve Florian Baxmeyer oturuyor. Başrolleri Henriette Confurius,Emilio Sakraya,David Ali Rashed tarafından üstlenilen dizi izleyenlerin yüzde 83 tarafından beğeniliyor.

logitech

M220 & M330 Sessiz Mouse'lar

Sessizliğin keyfini çıkarın

%90 DAHA AZ SES

Aynı tıklama hissi ve tıklama sesinde %90 daha az gürültü* ile kendiniz ve çevrenizdekiler için sessiz bir deneyimin keyfini çıkarın.

QUIET MARK

AKUSTİK TASARIM

Noise Abatement Society tarafından verilen Quiet Mark ödülünü alan ilk mouse'lar.

KOLAY. GÜVENİLİR. GÜÇLÜ.

Tak ve unut nano alıcı sayesinde 10 metreye kadar güvenli bir bağlantıya sahip olursunuz. M220 SILENT ve M330 SILENT PLUS neredeyse tüm yüzeylerde hassas hareket için Logitech® Gelişmiş Optik İzleme özelliğine sahiptir.

NE DEĞİŞTİ?

• Kauçuktan üretilen anahtarlar tıklama esnasında hem titreşimi hem de sesi azaltır.
• Mandallar açıkken veya aşağı ve yukarı kaydırırken tatmin edici mandal hissi korunur ve kaydırmadan kaynaklanan sesin seviyesi azalır.
• Kayan ayaklar, diğer malzemelere göre daha sessiz ve dayanıklı olan plastik ahşap malzemeden üretilmiştir.

* Ses seviyesi, Logitech M170 ile karşılaştırılmıştır. Bağımsız bir laboratuvar tarafından ölçülmüş ve Quiet Mark™ tarafından doğrulanmıştır

MONSTER JAM STEEL TITANS

ARTIK DAHA EĞLENCELİ!

İlk kez Haziran 2019'da piyasaya sürülen, rekabetçi ve eğlenceli oynanışı ile dikkatleri üstüne çekmeyi başaran THQ Nordic ve Feld Entertainment ortak yapımı Monster Jam Steel Titans, serinin ikinci oyunuyla yenilendi. 2 yıl aradan sonra daha çok oyun modu ve gelişmiş grafiklerle gelen Monster Jam Steel Titans 2'ye gelin birlikte bakalım...

2 Mart tarihi itibarıyla Xbox One, Xbox Series X ve S, PS4, Nintendo Switch, Google Stadia ve Windows platformlarında oyuncularla buluşan Monster Jam Steel Titans 2, iki farklı sürümle oyunculara ulaşıyor. Oyunun standart sürümünün yanı sıra, Power Out Bundle olarak isimlendirilen bir diğer sürüm serinin ilk oyununu ve sıra dışı araçların yer aldığı 3 farklı DLC ile birlikte geliyor.

Kendinize en uygun şekilde kurguladığınız canavar aracınızla yarışabildiğiniz oyunun benzerlerinden farklı bir deneyim yarattığı asıl nokta ise çevrimiçi modu. İster bir arkadaşınızla isterseniz de tanımadığınız yarış tutkunları ile kozlarınızı paylaşabildiğiniz oyunda, 38 farklı araç modeli, 5 yeni evren ve 12 farklı otantik stadyum yer alıyor.

Stadyum modu ile gerçek dünya şovlarına benzer türde gösterişli işler çıkarabilir, Stoppy, Moonwalk, Walk It, Cyclone, Pogo, Power Out ve Back-Flip gibi yetenek hareketleri ile birinci sıraya oturabilirsiniz.

Serinin bir önceki oyununa kıyasla çok daha gerçekçi bir oyun fiziğine, sürükleyici kariyer moduna ve yeni mekanlara sahip olan Monster Jam Steel Titans 2, doğal olarak biraz daha yüksek bir sistem gereksinimi istiyor. Bu yeni yapımı bilgisayarından oynayacak kullanıcılar için sistem gereksinimleri şu şekilde:

Önerilen sistem gereksinimleri:

İşletim Sistemi: Windows 10 64bit
İşlemci: AMD / Intel Quad Core, 3.0 GHz işlemciler ve fazlası
Ekran Kartı: GeForce GTX 960 ve Radeon R9 & DirectX 11
RAM: 8 GB
Depolama: 20 GB HDD

KONAMI
2019 BEST OF GAME CRITICS AWARD WINNER E3
Rakuten
eFootball PES2020
TAMAMEN LİSANSLI TÜRKİYE SÜPER LİGİ'Nİ İÇERİR.
SPORTOTO SüperLig
SATIŞTA
Playing is Believing
©Konami Digital Entertainment
PS4 XBOX ONE

GELECEK AY
Bahar

YAYINCI Media Markt Turkey Ticaret Limited Şirketi, Yeşilce Mah. Eski Büyükdere Cad. No:65 Kağıthane/İstanbul
İMTİYAZ SAHİBİ Yenal Gökyıldırım (Tüzel Kişi Temsilcisi) **GENEL YAYIN YÖNETMENİ** Ebru Metiner (Sorumlu Müdür)
YAPIM VE KONSEPT SDN Bilişim İnternet Yayıncılık Sanayi LTD. Şirketi, Eski Büyükdere Cad. Yamaç Sk. No: 6/4,4. Levent / İstanbul (www.shiftdelete.net) Mehmet Ali Ertunç (Yazı İşleri Müdürü),
KATKIDA BULUNANLAR Ferit Çelik , Cem Şancı, Nilay Kamu, Deniz Abadan, Dursun Çavuş
FOTOĞRAF Shutterstock
YÖNETİM YERİ Yeşilce Mah. Eski Büyükdere Cad. No: 65 TR-34218 Kağıthane/İstanbul
BASKI Promat Basım Yayın Sanayi ve Ticaret A.Ş. Orhangazi Mahallesi 1673 Sokak No: 34 / Esenyurt - İSTANBUL
Tel: 0212 622 63 63, info@promat.com.tr, www.promat.com.tr
YAYIN TÜRÜ Yerel, Süreli, Aylık ve Ücretsiz **İLETİŞİM** info@mediazine.com.tr

©Mediatrend, Media Markt Turkey Ticaret Limited Şirketi tarafından Türkiye Cumhuriyeti yasaları ve ilgili sair mevzuata uygun olarak yayımlanmaktadır. Mediatrend dergisinin isim ve yayın hakkı Media Markt Turkey Ticaret Limited Şirketi'ne aittir. Yayıncının yazılı izni olmadan bu yayının hiçbir parçası yeniden yayınlanamaz ya da baskı, fotokopi, film veya internet kullanılarak veya herhangi başka bir şekilde çoğaltılamaz. Bu yayında belirtilen fiyat ve bilgilerde meydana gelebilecek değişiklikler ve dizgi hataları nedeniyle herhangi bir hak iddia edilemez. Media Markt Turkey Ticaret Limited Şirketi üçüncü şahısların bu yayını okumaları veya bu yayın içeriği nedeniyle karşılaşabilecekleri hususlar ve bunların sonuçları bakımından sorumlu tutulamaz.

MediaMarkt CLUB

MediaMarkt Club'a Üye Ol, 50 TL Hoş Geldin İndirim Kuponu Kazan!

MAĞAZALARDAN ÜYE OL
ONLINE ÜYE OL

Detaylar mediamarkt.com.tr'de

MediaMarkt®

mediamarkt.com.tr Mağazalar MediaMarkt Mobil

Hepsine yetecek bol bol yeriniz var.

BOSCH
Yaşam için teknoloji

Sınıfının en büyük net hacmine sahip Bosch XXL buzdolapları, VitaFresh^{plus} tazelik sistemi sayesinde yiyecekleri 2 kata kadar daha uzun süre taze tutar. Bol bol ve taze taze tüketin diye mükemmel saklama koşulları sunar. v**www.bosch-home.com.tr**

*Kendi sınıfındaki ürünlerle kıyaslandığında.